





Veritas s.p.a. - Santa Croce, 489 - 30135 Venezia (VE) - tel. 041 7291111 - fax 041 7291110
capitale sociale € 145.397.150 int. vers. - C.F. - P. Iva e n. iscrizione R.I. di Venezia 03341820276 - PEC: protocollo@cert.gruppoveritas.it
info@gruppoveritas.it www.gruppoveritas.it  [gruppoveritas](#)  [@gruppoveritas](#)  [gruppoveritas](#)

Prot. VE 03-22/AG

**Avviso di alienazione per singolo lotto di un terreno agricolo di proprietà
di VERITAS S.P.A. sito in Comune di Ponte di Piave TV**

VERITAS S.p.A. - Veneziana Energia Risorse Idriche Territorio Ambiente Servizi S.P.A. (di seguito per brevità anche VERITAS), con sede legale in Santa Croce, 489 30135 Venezia VE, tel. +39 0417291111, C.F. - P. I.V.A. e N. iscrizione R.I. di Venezia: 03341820276 - PEC: protocollo@cert.gruppoveritas.it - sito internet: www.gruppoveritas.it, è proprietaria di un terreno sito in Comune di Ponte di Piave TV, via Chiesa - località Negrisia, censito al Catasto Terreni con gli estremi di seguito indicati.

CATASTO TERRENI

Foglio 8 - Particella 141 - Coltura Seminativo Arborato.

METRI QUADRATI

Mq. 845,00.

Si vedano Visura storica per immobile ed Estratto di Mappa allegati alla presente.

Rende noto e avvisa

per quanto possa occorrere, che intende procedere alla vendita al prezzo complessivo, a corpo e non a misura, di **Euro 7.000,0** (settemila/00) oltre a spese notarili, I.V.A., imposte di legge, tutti i costi ed oneri accessori e conseguenti.

Rende altresì noto e avvisa

che la vendita di cui sopra si concluderà autonomamente dopo la scadenza del termine di pubblicazione del presente avviso stabilito in 30 giorni dalla pubblicazione dello stesso nel sito web di VERITAS S.P.A.

Venezia,

DIREZIONE COMMERCIALE
ENERGIA E SMALTIMENTI DI GRUPPO
Il Direttore
Dott. Massimo Zanutto

Documento informatico sottoscritto con firma elettronica ai sensi e con effetti di cui agli artt. 20 e 21 del D. Lgs. del 7 marzo 2005 n. 82 e ss.mm.ii.; sostituisce il documento cartaceo e la firma autografa; la data del documento coincide con la data della sottoscrizione.

Visura storica per immobile

Situazione degli atti informatizzati al 17/02/2022

Dati della richiesta	Comune di PONTE DI PIAVE (Codice:G846)
Catasto Terreni	Provincia di TREVISO
	Foglio: 8 Particella: 141

INTESTATO

1	VENEZIANA ENERGIA RISORSE IDRICHE TERRITORIO AMBIENTE SERVIZI, V.E.R.I.T.A.S. S.P.A. Sede in VENEZIA (VE)	03341820276*	(1) Proprieta' 1/1
---	-----------------------------------------------------------------------------------------------------------	--------------	--------------------

Unità immobiliare dall'impianto meccanografico

N.	DATI IDENTIFICATIVI			DATI CLASSAMENTO						DATI DERIVANTI DA
	Foglio	Particella	Sub	Porz	Qualità Classe	Superficie(m ²)	Deduz	Reddito		
						ha are ca		Dominicale	Agrario	
1	8	141		-	SEMIN ARBOR 2	8 45	A1	Euro 7,16 L. 13.873	Euro 3,93 L. 7.605	Impianto meccanografico del 11/10/1974
Notifica				Partita		2536				

L'intestazione alla data della richiesta deriva dai seguenti atti:

Situazione degli intestati dal 24/10/2017

N.	DATI ANAGRAFICI	CODICE FISCALE	DIRITTI E ONERI REALI
1	VENEZIANA ENERGIA RISORSE IDRICHE TERRITORIO AMBIENTE SERVIZI, V.E.R.I.T.A.S. S.P.A. Sede in VENEZIA (VE)	03341820276*	(1) Proprieta' 1/1
DATI DERIVANTI DA		Atto del 24/10/2017 Pubblico ufficiale SANDI MASSIMO - LUIGI Sede JESOLO (VE) Repertorio n. 107294 - FUSIONE DI SOCIETA' PER INCORPORAZIONE Nota presentata con Modello Unico n. 25430.1/2017 Reparto PI di TREVISO in atti dal 26/10/2017	

Situazione degli intestati dal 19/04/2002

N.	DATI ANAGRAFICI	CODICE FISCALE	DIRITTI E ONERI REALI
1	AZIENDA SERVIZI INTEGRATI S.P.A. Sede in SAN DONA' DI PIAVE (VE)	00203920277*	(1) Proprieta' 1/1 fino al 24/10/2017
DATI DERIVANTI DA		VOLTURA D'UFFICIO del 19/04/2002 Pubblico ufficiale BIANCHINI ANTONIO Sede SAN DONA' DI PIAVE (VE) Repertorio n. 103692 - IST.CC.11793989 TRASFORMAZIONE SOCIETA' Voltura n. 7528.1/2013 - Pratica n. TV0084995 in atti dal 23/04/2013	

Visura storica per immobile

Situazione degli atti informatizzati al 17/02/2022

Situazione degli intestati dall'impianto meccanografico

N.	DATI ANAGRAFICI	CODICE FISCALE	DIRITTI E ONERI REALI
1	CONSORZIO PER L ACQUEDOTTO DEL BASSO PIAVE CON SEDE IN		(1) Proprieta' 1000/1000 fino al 19/04/2002
DATI DERIVANTI DA		Impianto meccanografico del 11/10/1974	

Visura telematica

Tributi speciali: Euro 0,90

* Codice Fiscale Validato in Anagrafe Tributaria.

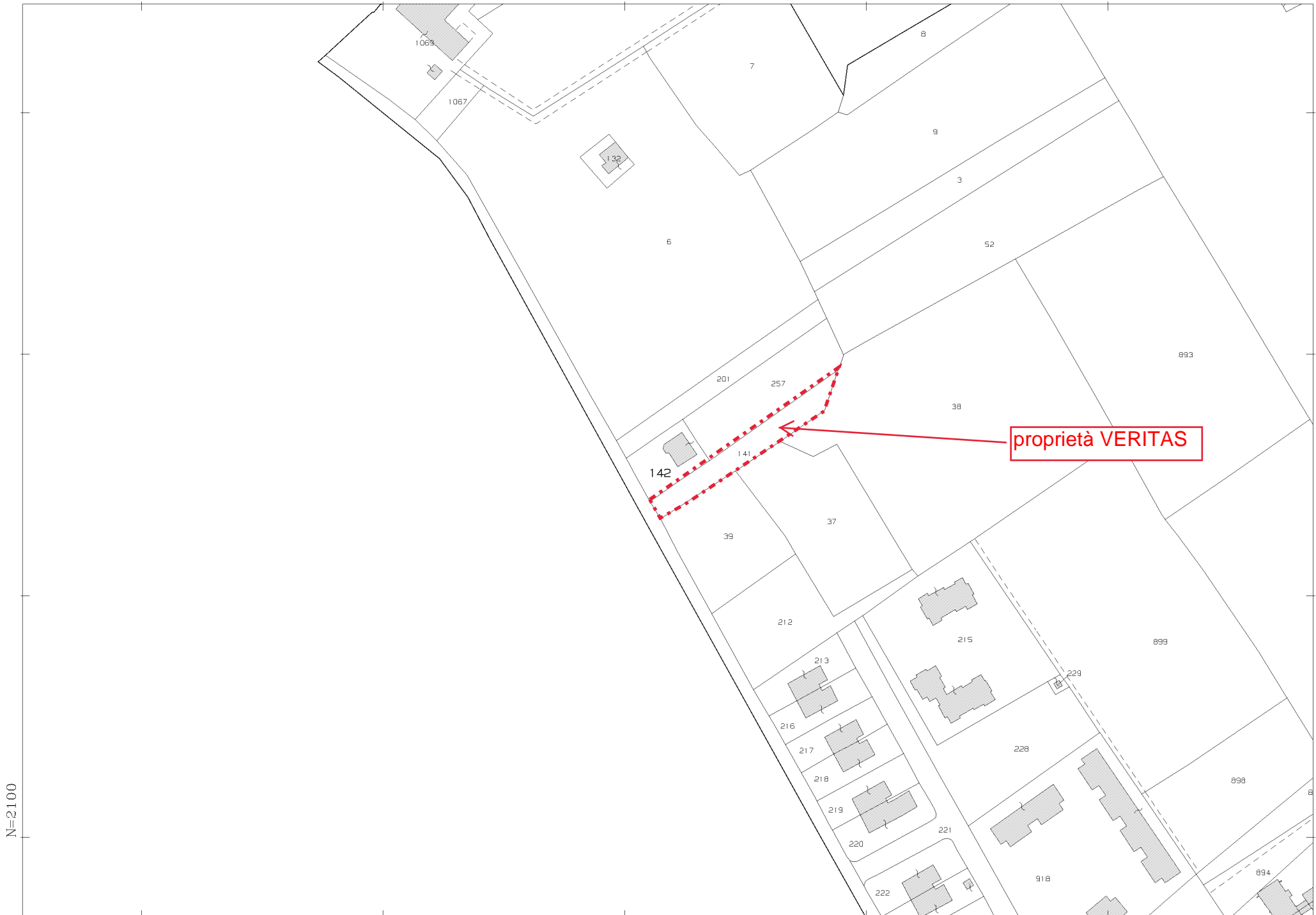

N=2100

E=-2300

1 Particella: 142

Comune: (TV) PONTE DI PIAVE
Foglio: 8
Scala originale: 1:2000
Dimensione cornice: 534.000 x 378.000 metri
Protocollo pratica T108452/2022
11-Jan-2022 11:10:51