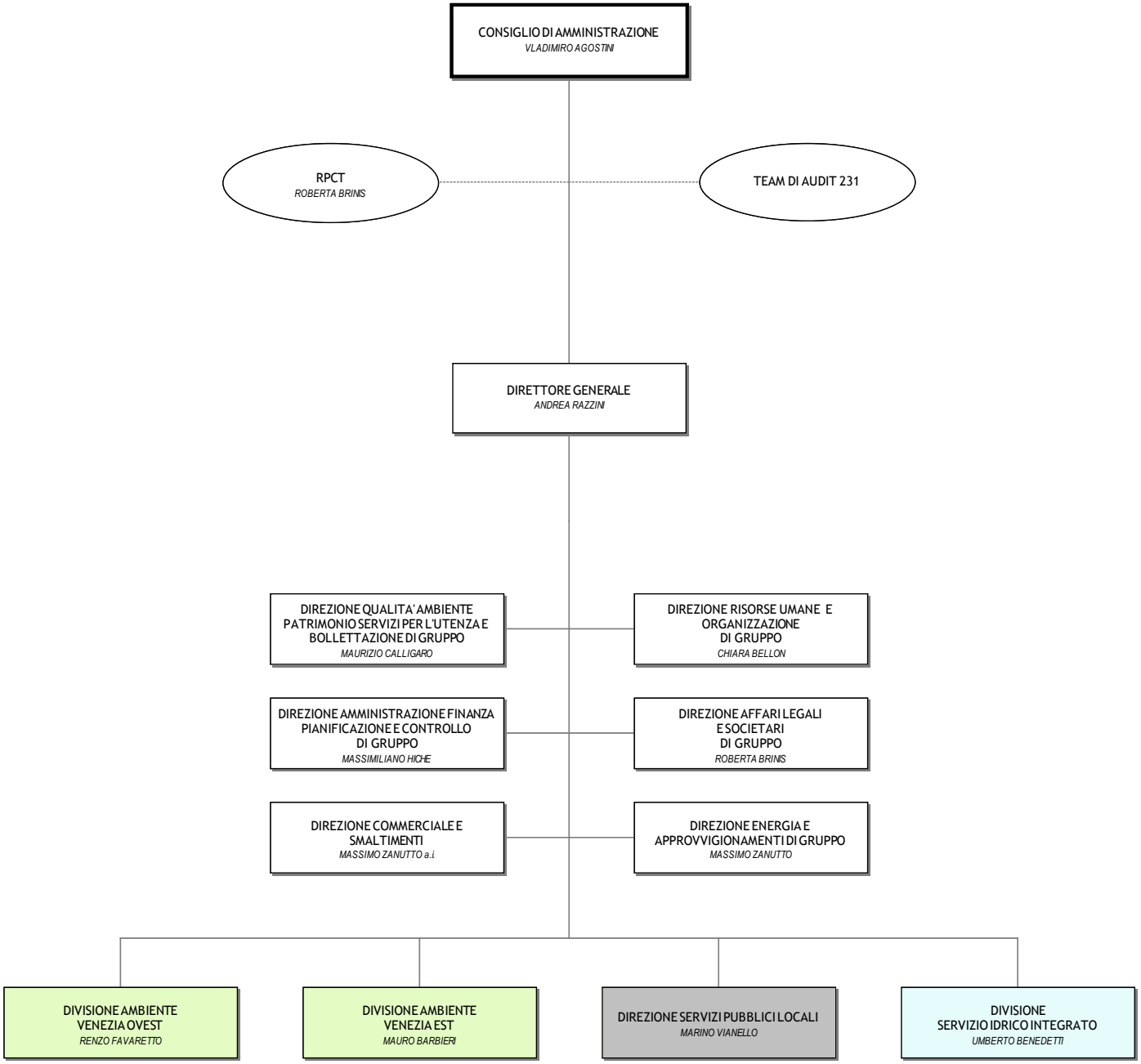
CONSIGLIO DI AMMINISTRAZIONE
VLADIMIRO AGOSTINI
RPCT
ROBERTA BRINIS
TEAM DI AUDIT 231
DIRETTORE GENERALE
ANDREA RAZZINI
DIREZIONE QUALITA' AMBIENTE PATRIMONIO SERVIZI PER L'UTENZA E BOLLETTAZIONE DI GRUPPO
MAURIZIO CALLIGARO
DIREZIONE RISORSE UMANE E ORGANIZZAZIONE DI GRUPPO
CHIARA BELLON
DIREZIONE AMMINISTRAZIONE FINANZA PIANIFICAZIONE E CONTROLLO DI GRUPPO
MASSIMILIANO HICHE
DIREZIONE AFFARI LEGALI E SOCIETARI DI GRUPPO
ROBERTA BRINIS
DIREZIONE COMMERCIALE E SMALTIMENTI
MASSIMO ZANUTTO a.i
DIREZIONE ENERGIA E APPROVVIGIONAMENTI DI GRUPPO
MASSIMO ZANUTTO
DIVISIONE AMBIENTE VENEZIA OVEST
RENZO FAVARETTO
DIVISIONE AMBIENTE VENEZIA EST
MAURO BARBIERI
DIREZIONE SERVIZI PUBBLICI LOCALI
MARINO VIANELLO
DIVISIONE SERVIZIO IDRICO INTEGRATO
UMBERTO BENEDETTI