

Visura storica per immobile

Situazione degli atti informatizzati dall'impianto meccanografico al 18/12/2017

Dati della richiesta	Comune di DOLO (Codice: D325)
Catasto Fabbricati	Provincia di VENEZIA Foglio: 6 Particella: 375 Sub.: 10

INTESTATO

1	VENEZIANA ENERGIA RISORSE IDRICHE TERRITORIO AMBIENTE SERVIZI - V. E. R. I. T. A. S. S. P. A. con sede in VENEZIA	03341820276*	(1) Proprieta` per 1/1
---	-------------------------------------------------------------------------------------------------------------------	--------------	------------------------

Unità immobiliare dal 09/11/2015

N.	DATI IDENTIFICATIVI				DATI DI CLASSAMENTO							DATI DERIVANTI DA
	Sezione Urbana	Foglio	Particella	Sub	Zona Cens.	Micro Zona	Categoria	Classe	Consistenza	Superficie Catastale	Rendita	
1		6	375	10			C/6	3	13 m ²	Totale: 14 m ²	Euro 34,91	Variazione del 09/11/2015 - Inserimento in visura dei dati di superficie.
Indirizzo				VIA ARINO n. 6 piano: T;								
Annotazioni				di stadio: g.a.f. - codifica piano incoerente								

Situazione dell'unità immobiliare dal 24/06/2014

N.	DATI IDENTIFICATIVI				DATI DI CLASSAMENTO							DATI DERIVANTI DA
	Sezione Urbana	Foglio	Particella	Sub	Zona Cens.	Micro Zona	Categoria	Classe	Consistenza	Superficie Catastale	Rendita	
1		6	375	10			C/6	3	13 m ²		Euro 34,91	VARIAZIONE del 24/06/2014 protocollo n. VE0139693 in atti dal 24/06/2014 G. A. F. - CODIFICA PIANO INCOERENTE (n. 83401.1/2014)
Indirizzo				, VIA ARINO n. 6 piano: T;								
Annotazioni				di stadio: g.a.f. - codifica piano incoerente								

Visura storica per immobile

Situazione degli atti informatizzati dall'impianto meccanografico al 18/12/2017

Situazione dell'unità immobiliare dal 01/01/1992

N.	DATI IDENTIFICATIVI				DATI DI CLASSAMENTO							DATI DERIVANTI DA
	Sezione Urbana	Foglio	Particella	Sub	Zona Cens.	Micro Zona	Categoria	Classe	Consistenza	Superficie Catastale	Rendita	
1		6	375	10			C/6	3	13 m ²		Euro 34,91 L. 67.600	VARIAZIONE del 01/01/1992 VARIAZIONE DEL QUADRO TARIFFARIO
Indirizzo , VIA ARINO n. 6 piano: S;												
Notifica -				Partita 1004935				Mod.58		-		

Situazione dell'unità immobiliare relativa ad atto del 16/03/1987 (antecedente all' impianto meccanografico)

N.	DATI IDENTIFICATIVI				DATI DI CLASSAMENTO							DATI DERIVANTI DA
	Sezione Urbana	Foglio	Particella	Sub	Zona Cens.	Micro Zona	Categoria	Classe	Consistenza	Superficie Catastale	Rendita	
1		6	375	10			C/6	3	13 m ²		L. 79	CLASSAMENTO AUTOMATICO del 16/03/1987 in atti dal 08/10/1990 (n. 362/1987)
Indirizzo , VIA ARINO n. 6 piano: S;												
Notifica -				Partita 1004935				Mod.58		-		

Situazione dell'unità immobiliare dall'impianto meccanografico

N.	DATI IDENTIFICATIVI				DATI DI CLASSAMENTO							DATI DERIVANTI DA
	Sezione Urbana	Foglio	Particella	Sub	Zona Cens.	Micro Zona	Categoria	Classe	Consistenza	Superficie Catastale	Rendita	
1		6	375	10								Impianto meccanografico del 30/06/1987
Indirizzo , VIA ARINO n. 6 piano: S;												
Notifica -				Partita 3726				Mod.58		-		

Situazione degli intestati dal 20/06/2007

N.	DATI ANAGRAFICI	CODICE FISCALE	DIRITTI E ONERI REALI
1	VENEZIANA ENERGIA RISORSE IDRICHE TERRITORIO AMBIENTE SERVIZI - V. E. R. I. T. A. S. S. P. A. con sede in VENEZIA	03341820276	(1) Proprieta` per 1/1
DATI DERIVANTI DA ISTRUMENTO (ATTO PUBBLICO) del 20/06/2007 Nota presentata con Modello Unico in atti dal 16/07/2007 Repertorio n.: 85917 Rogante: SANDI MASSIMO - LUIGI Sede: VENEZIA Registrazione: Sede: MUTAMENTO DI DENOMINAZIONE O RAGIONE SOCIALE (n. 16882.1/2007)			

Visura storica per immobile

Situazione degli atti informatizzati dall'impianto meccanografico al 18/12/2017

Situazione degli intestati dal 20/06/2007

N.	DATI ANAGRAFICI	CODICE FISCALE	DIRITTI E ONERI REALI
1	VENEZIA SERVIZI TERRITORIALI AMBIENTALI S.P.A. - VESTA S.P.A. con sede in VENEZIA	03341820276	(1) Proprieta` per 1/1 fino al 20/06/2007
DATI DERIVANTI DA		ISTRUMENTO (ATTO PUBBLICO) del 20/06/2007 Nota presentata con Modello Unico in atti dal 16/07/2007 Repertorio n.: 85917 Rogante: SANDI MASSIMO - LUIGI Sede: VENEZIA Registrazione: Sede: FUSIONE DI SOCIETA` PER INCORPORAZIONE (n. 16881.1/2007)	

Situazione degli intestati dal 14/03/2000

N.	DATI ANAGRAFICI	CODICE FISCALE	DIRITTI E ONERI REALI
1	AZIENDA CONSORZIO DEL MIRESE S.P.A. con sede in DOLO	00185030277	(1) Proprieta` per 1000/1000 fino al 20/06/2007
DATI DERIVANTI DA		ISTRUMENTO (ATTO PUBBLICO) del 14/03/2000 Trascrizione in atti dal 13/04/2000 Repertorio n.: 70632 Rogante: TESSIORE ALBERTO Sede: MIRA Registrazione: CONFERIMENTO IN SOCIETA` (n. 8282.1/2000)	

Situazione degli intestati dall'impianto meccanografico

N.	DATI ANAGRAFICI	CODICE FISCALE	DIRITTI E ONERI REALI
1	CONSORZIO INTERCOMUNALE DELL'ACQUEDOTTO DEL MIRESE CON SEDE IN DOLO VIA ARINO 6		fino al 14/03/2000
DATI DERIVANTI DA		Impianto meccanografico del 30/06/1987	

Unità immobiliari n. 1

Tributi erariali: Euro 0,90

Visura telematica

* Codice Fiscale Validato in Anagrafe Tributaria

Visura storica per immobile

Situazione degli atti informatizzati dall'impianto meccanografico al 18/12/2017

Dati della richiesta	Comune di DOLO (Codice: D325)
Catasto Fabbricati	Provincia di VENEZIA Foglio: 6 Particella: 375 Sub.: 2

INTESTATO

1	VENEZIANA ENERGIA RISORSE IDRICHE TERRITORIO AMBIENTE SERVIZI - V. E. R. I. T. A. S. S. P. A. con sede in VENEZIA	03341820276*	(1) Proprieta` per 1/1
---	-------------------------------------------------------------------------------------------------------------------	--------------	------------------------

Unità immobiliare dal 09/11/2015

N.	DATI IDENTIFICATIVI				DATI DI CLASSAMENTO							DATI DERIVANTI DA
	Sezione Urbana	Foglio	Particella	Sub	Zona Cens.	Micro Zona	Categoria	Classe	Consistenza	Superficie Catastale	Rendita	
1		6	375	2			B/4	U	4168 m ³	Totale: 1091 m ²	Euro 7.534,08	Variazione del 09/11/2015 - Inserimento in visura dei dati di superficie.
Indirizzo		VIA ARINO n. 2 piano: S1-1-2;										
Annotazioni		classamento e rendita non rettificati entro dodici mesi dalla data di iscrizione in atti della dichiarazione (D.M. 701/94) ;di stadio: g.a.f. - codifica piano incoerente										

Situazione dell'unità immobiliare dal 24/06/2014

N.	DATI IDENTIFICATIVI				DATI DI CLASSAMENTO							DATI DERIVANTI DA
	Sezione Urbana	Foglio	Particella	Sub	Zona Cens.	Micro Zona	Categoria	Classe	Consistenza	Superficie Catastale	Rendita	
1		6	375	2			B/4	U	4168 m ³		Euro 7.534,08	VARIAZIONE del 24/06/2014 protocollo n. VE0139657 in atti dal 24/06/2014 G. A. F. - CODIFICA PIANO INCOERENTE (n. 83378.1/2014)
Indirizzo		, VIA ARINO n. 2 piano: S1-1-2;										
Annotazioni		classamento e rendita non rettificati entro dodici mesi dalla data di iscrizione in atti della dichiarazione (D.M. 701/94) ;di stadio: g.a.f. - codifica piano incoerente										

Visura storica per immobile

Situazione degli atti informatizzati dall'impianto meccanografico al 18/12/2017

Situazione dell'unità immobiliare dal 13/12/2001

N.	DATI IDENTIFICATIVI				DATI DI CLASSAMENTO							DATI DERIVANTI DA
	Sezione Urbana	Foglio	Particella	Sub	Zona Cens.	Micro Zona	Categoria	Classe	Consistenza	Superficie Catastale	Rendita	
1		6	375	2			B/4	U	4168 m ³		Euro 7.534,08 L. 14.588.000	VARIAZIONE NEL CLASSAMENTO del 13/12/2001 protocollo n. 346763 in atti dal 13/12/2001 VARIAZIONE DI CLASSAMENTO (n. 9164.1/2001)
Indirizzo		, VIA ARINO n. 2 piano: S1-2;										
Annotazioni		classamento proposto con decorsi i termini di cui all'art 1 comma3 (D.M. 701/94)										

Situazione dell'unità immobiliare dal 20/07/2000

N.	DATI IDENTIFICATIVI				DATI DI CLASSAMENTO							DATI DERIVANTI DA
	Sezione Urbana	Foglio	Particella	Sub	Zona Cens.	Micro Zona	Categoria	Classe	Consistenza	Superficie Catastale	Rendita	
1		6	375	2			B/4	U	4168 m ³		L. 14.588.000	VARIAZIONE del 20/07/2000 protocollo n. 53194 in atti dal 20/07/2000 RETTIFICA CATEGORIA (n. 4516.1/2000)
Indirizzo		, VIA ARINO n. 2 piano: S1-2;										
Annotazioni		classamento proposto (D.M. 701/94)										

Situazione dell'unità immobiliare dal 01/01/1992

N.	DATI IDENTIFICATIVI				DATI DI CLASSAMENTO							DATI DERIVANTI DA	
	Sezione Urbana	Foglio	Particella	Sub	Zona Cens.	Micro Zona	Categoria	Classe	Consistenza	Superficie Catastale	Rendita		
1		6	375	2			C/6	2	1164 m ²		Euro 2.645,09 L. 5.121.600	VARIAZIONE del 01/01/1992 VARIAZIONE DEL QUADRO TARIFFARIO	
Indirizzo		, VIA ARINO n. 6 piano: S-T-1;											
Notifica		-				Partita		3726		Mod.58		-	
Annotazioni		classamento cautelativo											

Situazione dell'unità immobiliare relativa ad atto del 16/03/1987 (antecedente all' impianto meccanografico)

N.	DATI IDENTIFICATIVI				DATI DI CLASSAMENTO							DATI DERIVANTI DA
	Sezione Urbana	Foglio	Particella	Sub	Zona Cens.	Micro Zona	Categoria	Classe	Consistenza	Superficie Catastale	Rendita	
1		6	375	2			C/6	2	1164 m ²		L. 5.936	CLASSAMENTO AUTOMATICO del 16/03/1987 in atti dal 10/08/1992 (n. 362/1987)
Indirizzo		, VIA ARINO n. 6 piano: S-T-1;										

Visura storica per immobile

Situazione degli atti informatizzati dall'impianto meccanografico al 18/12/2017

Data: 18/12/2017 - Ora: 14.30.12 Segue

Visura n.: T207415 Pag: 3

Notifica	-	Partita	3726	Mod.58	-
Annotazioni	classamento cautelativo				

Situazione dell'unità immobiliare dall'impianto meccanografico

N.	DATI IDENTIFICATIVI				DATI DI CLASSAMENTO						DATI DERIVANTI DA	
	Sezione	Foglio	Particella	Sub	Zona	Micro	Categoria	Classe	Consistenza	Superficie		Rendita
1	Urbana	6	375	2	Cens.	Zona				Catastale		Impianto meccanografico del 30/06/1987

Indirizzo	, VIA ARINO n. 6 piano: S-T-1;				
Notifica	-	Partita	3726	Mod.58	-

Situazione degli intestati dal 20/06/2007

N.	DATI ANAGRAFICI	CODICE FISCALE	DIRITTI E ONERI REALI
1	VENEZIANA ENERGIA RISORSE IDRICHE TERRITORIO AMBIENTE SERVIZI - V. E. R. I. T. A. S. S. P. A. con sede in VENEZIA	03341820276	(1) Proprieta` per 1/1
DATI DERIVANTI DA	ISTRUMENTO (ATTO PUBBLICO) del 20/06/2007 Nota presentata con Modello Unico in atti dal 16/07/2007 Repertorio n.: 85917 Rogante: SANDI MASSIMO - LUIGI Sede: VENEZIA Registrazione: Sede: MUTAMENTO DI DENOMINAZIONE O RAGIONE SOCIALE (n. 16882.1/2007)		

Situazione degli intestati dal 20/06/2007

N.	DATI ANAGRAFICI	CODICE FISCALE	DIRITTI E ONERI REALI
1	VENEZIA SERVIZI TERRITORIALI AMBIENTALI S.P.A. - VESTA S.P.A. con sede in VENEZIA	03341820276	(1) Proprieta` per 1/1 fino al 20/06/2007
DATI DERIVANTI DA	ISTRUMENTO (ATTO PUBBLICO) del 20/06/2007 Nota presentata con Modello Unico in atti dal 16/07/2007 Repertorio n.: 85917 Rogante: SANDI MASSIMO - LUIGI Sede: VENEZIA Registrazione: Sede: FUSIONE DI SOCIETA` PER INCORPORAZIONE (n. 16881.1/2007)		

Situazione degli intestati dal 14/03/2000

N.	DATI ANAGRAFICI	CODICE FISCALE	DIRITTI E ONERI REALI
1	AZIENDA CONSORZIO DEL MIRESE S.P.A. con sede in DOLO	00185030277	(1) Proprieta` per 1000/1000 fino al 20/06/2007
DATI DERIVANTI DA	ISTRUMENTO (ATTO PUBBLICO) del 14/03/2000 Trascrizione in atti dal 13/04/2000 Repertorio n.: 70632 Rogante: TESSIORE ALBERTO Sede: MIRA Registrazione: CONFERIMENTO IN SOCIETA` (n. 8282.1/2000)		

Situazione degli intestati dall'impianto meccanografico

N.	DATI ANAGRAFICI	CODICE FISCALE	DIRITTI E ONERI REALI
1	CONSORZIO INTERCOMUNALE DELL'ACQUEDOTTO DEL MIRESE CON SEDE IN DOLO VIA ARINO 6		fino al 14/03/2000
DATI DERIVANTI DA	Impianto meccanografico del 30/06/1987		



Direzione Provinciale di Venezia
Ufficio Provinciale - Territorio
Servizi Catastali

Visura storica per immobile

Situazione degli atti informatizzati dall'impianto meccanografico al 18/12/2017

Data: 18/12/2017 - Ora: 14.30.12 Fine

Visura n.: T207415 Pag: 4

Visura telematica

* Codice Fiscale Validato in Anagrafe Tributaria

Visura storica per immobile

Situazione degli atti informatizzati dall'impianto meccanografico al 18/12/2017

Dati della richiesta	Comune di DOLO (Codice: D325)
Catasto Fabbricati	Provincia di VENEZIA Foglio: 6 Particella: 375 Sub.: 3

INTESTATO

1	VENEZIANA ENERGIA RISORSE IDRICHE TERRITORIO AMBIENTE SERVIZI - V. E. R. I. T. A. S. S. P. A. con sede in VENEZIA	03341820276*	(1) Proprieta` per 1/1
---	-------------------------------------------------------------------------------------------------------------------	--------------	------------------------

Unità immobiliare dal 09/11/2015

N.	DATI IDENTIFICATIVI				DATI DI CLASSAMENTO							DATI DERIVANTI DA
	Sezione Urbana	Foglio	Particella	Sub	Zona Cens.	Micro Zona	Categoria	Classe	Consistenza	Superficie Catastale	Rendita	
1		6	375	3			C/6	3	13 m ²	Totale: 14 m ²	Euro 34,91	Variazione del 09/11/2015 - Inserimento in visura dei dati di superficie.
Indirizzo		VIA ARINO n. 6 piano: T;										
Annotazioni		di stadio: g.a.f. - codifica piano incoerente										

Situazione dell'unità immobiliare dal 24/06/2014

N.	DATI IDENTIFICATIVI				DATI DI CLASSAMENTO							DATI DERIVANTI DA
	Sezione Urbana	Foglio	Particella	Sub	Zona Cens.	Micro Zona	Categoria	Classe	Consistenza	Superficie Catastale	Rendita	
1		6	375	3			C/6	3	13 m ²		Euro 34,91	VARIAZIONE del 24/06/2014 protocollo n. VE0139677 in atti dal 24/06/2014 G. A. F. - CODIFICA PIANO INCOERENTE (n. 83390.1/2014)
Indirizzo		, VIA ARINO n. 6 piano: T;										
Annotazioni		di stadio: g.a.f. - codifica piano incoerente										

Visura storica per immobile

Situazione degli atti informatizzati dall'impianto meccanografico al 18/12/2017

Situazione dell'unità immobiliare dal 01/01/1992

N.	DATI IDENTIFICATIVI				DATI DI CLASSAMENTO							DATI DERIVANTI DA
	Sezione Urbana	Foglio	Particella	Sub	Zona Cens.	Micro Zona	Categoria	Classe	Consistenza	Superficie Catastale	Rendita	
1		6	375	3			C/6	3	13 m ²		Euro 34,91 L. 67.600	VARIAZIONE del 01/01/1992 VARIAZIONE DEL QUADRO TARIFFARIO
Indirizzo , VIA ARINO n. 6 piano: S;												
Notifica -				Partita 1004935				Mod.58		-		

Situazione dell'unità immobiliare relativa ad atto del 16/03/1987 (antecedente all' impianto meccanografico)

N.	DATI IDENTIFICATIVI				DATI DI CLASSAMENTO							DATI DERIVANTI DA
	Sezione Urbana	Foglio	Particella	Sub	Zona Cens.	Micro Zona	Categoria	Classe	Consistenza	Superficie Catastale	Rendita	
1		6	375	3			C/6	3	13 m ²		L. 79	CLASSAMENTO AUTOMATICO del 16/03/1987 in atti dal 08/10/1990 (n. 362/1987)
Indirizzo , VIA ARINO n. 6 piano: S;												
Notifica -				Partita 1004935				Mod.58		-		

Situazione dell'unità immobiliare dall'impianto meccanografico

N.	DATI IDENTIFICATIVI				DATI DI CLASSAMENTO							DATI DERIVANTI DA
	Sezione Urbana	Foglio	Particella	Sub	Zona Cens.	Micro Zona	Categoria	Classe	Consistenza	Superficie Catastale	Rendita	
1		6	375	3								Impianto meccanografico del 30/06/1987
Indirizzo , VIA ARINO n. 6 piano: S;												
Notifica -				Partita 3726				Mod.58		-		

Situazione degli intestati dal 20/06/2007

N.	DATI ANAGRAFICI	CODICE FISCALE	DIRITTI E ONERI REALI
1	VENEZIANA ENERGIA RISORSE IDRICHE TERRITORIO AMBIENTE SERVIZI - V. E. R. I. T. A. S. S. P. A. con sede in VENEZIA	03341820276	(1) Proprieta` per 1/1
DATI DERIVANTI DA ISTRUMENTO (ATTO PUBBLICO) del 20/06/2007 Nota presentata con Modello Unico in atti dal 16/07/2007 Repertorio n.: 85917 Rogante: SANDI MASSIMO - LUIGI Sede: VENEZIA Registrazione: Sede: MUTAMENTO DI DENOMINAZIONE O RAGIONE SOCIALE (n. 16882.1/2007)			

Visura storica per immobile

Situazione degli atti informatizzati dall'impianto meccanografico al 18/12/2017

Situazione degli intestati dal 20/06/2007

N.	DATI ANAGRAFICI	CODICE FISCALE	DIRITTI E ONERI REALI
1	VENEZIA SERVIZI TERRITORIALI AMBIENTALI S.P.A. - VESTA S.P.A. con sede in VENEZIA	03341820276	(1) Proprieta` per 1/1 fino al 20/06/2007
DATI DERIVANTI DA	ISTRUMENTO (ATTO PUBBLICO) del 20/06/2007 Nota presentata con Modello Unico in atti dal 16/07/2007 Repertorio n.: 85917 Rogante: SANDI MASSIMO - LUIGI Sede: VENEZIA Registrazione: Sede: FUSIONE DI SOCIETA` PER INCORPORAZIONE (n. 16881.1/2007)		

Situazione degli intestati dal 14/03/2000

N.	DATI ANAGRAFICI	CODICE FISCALE	DIRITTI E ONERI REALI
1	AZIENDA CONSORZIO DEL MIRESE S.P.A. con sede in DOLO	00185030277	(1) Proprieta` per 1000/1000 fino al 20/06/2007
DATI DERIVANTI DA	ISTRUMENTO (ATTO PUBBLICO) del 14/03/2000 Trascrizione in atti dal 13/04/2000 Repertorio n.: 70632 Rogante: TESSIORE ALBERTO Sede: MIRA Registrazione: CONFERIMENTO IN SOCIETA` (n. 8282.1/2000)		

Situazione degli intestati dall'impianto meccanografico

N.	DATI ANAGRAFICI	CODICE FISCALE	DIRITTI E ONERI REALI
1	CONSORZIO INTERCOMUNALE DELL'ACQUEDOTTO DEL MIRESE CON SEDE IN DOLO VIA ARINO 6		fino al 14/03/2000
DATI DERIVANTI DA	Impianto meccanografico del 30/06/1987		

Unità immobiliari n. 1

Tributi erariali: Euro 0,90

Visura telematica

* Codice Fiscale Validato in Anagrafe Tributaria

Visura storica per immobile

Situazione degli atti informatizzati dall'impianto meccanografico al 18/12/2017

Dati della richiesta	Comune di DOLO (Codice: D325)
Catasto Fabbricati	Provincia di VENEZIA Foglio: 6 Particella: 375 Sub.: 4

INTESTATO

1	VENEZIANA ENERGIA RISORSE IDRICHE TERRITORIO AMBIENTE SERVIZI - V. E. R. I. T. A. S. S. P. A. con sede in VENEZIA	03341820276*	(1) Proprieta` per 1/1
---	-------------------------------------------------------------------------------------------------------------------	--------------	------------------------

Unità immobiliare dal 09/11/2015

N.	DATI IDENTIFICATIVI				DATI DI CLASSAMENTO							DATI DERIVANTI DA
	Sezione Urbana	Foglio	Particella	Sub	Zona Cens.	Micro Zona	Categoria	Classe	Consistenza	Superficie Catastale	Rendita	
1		6	375	4			C/6	3	13 m ²	Totale: 14 m ²	Euro 34,91	Variazione del 09/11/2015 - Inserimento in visura dei dati di superficie.
Indirizzo				VIA ARINO n. 6 piano: T;								
Annotazioni				di stadio: g.a.f. codifica piano incoerente								

Situazione dell'unità immobiliare dal 07/04/2015

N.	DATI IDENTIFICATIVI				DATI DI CLASSAMENTO							DATI DERIVANTI DA
	Sezione Urbana	Foglio	Particella	Sub	Zona Cens.	Micro Zona	Categoria	Classe	Consistenza	Superficie Catastale	Rendita	
1		6	375	4			C/6	3	13 m ²		Euro 34,91	VARIAZIONE del 07/04/2015 protocollo n. VE0065355 in atti dal 07/04/2015 G. A. F. CODIFICA PIANO INCOERENTE (n. 40631.1/2015)
Indirizzo				, VIA ARINO n. 6 piano: T;								
Annotazioni				di stadio: g.a.f. codifica piano incoerente								

Visura storica per immobile

Situazione degli atti informatizzati dall'impianto meccanografico al 18/12/2017

Situazione dell'unità immobiliare dal 01/01/1992

N.	DATI IDENTIFICATIVI				DATI DI CLASSAMENTO							DATI DERIVANTI DA
	Sezione Urbana	Foglio	Particella	Sub	Zona Cens.	Micro Zona	Categoria	Classe	Consistenza	Superficie Catastale	Rendita	
1		6	375	4			C/6	3	13 m ²		Euro 34,91 L. 67.600	VARIAZIONE del 01/01/1992 VARIAZIONE DEL QUADRO TARIFFARIO
Indirizzo , VIA ARINO n. 6 piano: S;												
Notifica -				Partita 1004935				Mod.58		-		

Situazione dell'unità immobiliare relativa ad atto del 16/03/1987 (antecedente all' impianto meccanografico)

N.	DATI IDENTIFICATIVI				DATI DI CLASSAMENTO							DATI DERIVANTI DA
	Sezione Urbana	Foglio	Particella	Sub	Zona Cens.	Micro Zona	Categoria	Classe	Consistenza	Superficie Catastale	Rendita	
1		6	375	4			C/6	3	13 m ²		L. 79	CLASSAMENTO AUTOMATICO del 16/03/1987 in atti dal 08/10/1990 (n. 362/1987)
Indirizzo , VIA ARINO n. 6 piano: S;												
Notifica -				Partita 1004935				Mod.58		-		

Situazione dell'unità immobiliare dall'impianto meccanografico

N.	DATI IDENTIFICATIVI				DATI DI CLASSAMENTO							DATI DERIVANTI DA
	Sezione Urbana	Foglio	Particella	Sub	Zona Cens.	Micro Zona	Categoria	Classe	Consistenza	Superficie Catastale	Rendita	
1		6	375	4								Impianto meccanografico del 30/06/1987
Indirizzo , VIA ARINO n. 6 piano: S;												
Notifica -				Partita 3726				Mod.58		-		

Situazione degli intestati dal 20/06/2007

N.	DATI ANAGRAFICI	CODICE FISCALE	DIRITTI E ONERI REALI
1	VENEZIANA ENERGIA RISORSE IDRICHE TERRITORIO AMBIENTE SERVIZI - V. E. R. I. T. A. S. S. P. A. con sede in VENEZIA	03341820276	(1) Proprieta` per 1/1
DATI DERIVANTI DA ISTRUMENTO (ATTO PUBBLICO) del 20/06/2007 Nota presentata con Modello Unico in atti dal 16/07/2007 Repertorio n.: 85917 Rogante: SANDI MASSIMO - LUIGI Sede: VENEZIA Registrazione: Sede: MUTAMENTO DI DENOMINAZIONE O RAGIONE SOCIALE (n. 16882.1/2007)			

Visura storica per immobile

Situazione degli atti informatizzati dall'impianto meccanografico al 18/12/2017

Situazione degli intestati dal 20/06/2007

N.	DATI ANAGRAFICI	CODICE FISCALE	DIRITTI E ONERI REALI
1	VENEZIA SERVIZI TERRITORIALI AMBIENTALI S.P.A. - VESTA S.P.A. con sede in VENEZIA	03341820276	(1) Proprieta` per 1/1 fino al 20/06/2007
DATI DERIVANTI DA		ISTRUMENTO (ATTO PUBBLICO) del 20/06/2007 Nota presentata con Modello Unico in atti dal 16/07/2007 Repertorio n.: 85917 Rogante: SANDI MASSIMO - LUIGI Sede: VENEZIA Registrazione: Sede: FUSIONE DI SOCIETA` PER INCORPORAZIONE (n. 16881.1/2007)	

Situazione degli intestati dal 14/03/2000

N.	DATI ANAGRAFICI	CODICE FISCALE	DIRITTI E ONERI REALI
1	AZIENDA CONSORZIO DEL MIRESE S.P.A. con sede in DOLO	00185030277	(1) Proprieta` per 1000/1000 fino al 20/06/2007
DATI DERIVANTI DA		ISTRUMENTO (ATTO PUBBLICO) del 14/03/2000 Trascrizione in atti dal 13/04/2000 Repertorio n.: 70632 Rogante: TESSIORE ALBERTO Sede: MIRA Registrazione: CONFERIMENTO IN SOCIETA` (n. 8282.1/2000)	

Situazione degli intestati dall'impianto meccanografico

N.	DATI ANAGRAFICI	CODICE FISCALE	DIRITTI E ONERI REALI
1	CONSORZIO INTERCOMUNALE DELL'ACQUEDOTTO DEL MIRESE CON SEDE IN DOLO VIA ARINO 6		fino al 14/03/2000
DATI DERIVANTI DA		Impianto meccanografico del 30/06/1987	

Unità immobiliari n. 1

Tributi erariali: Euro 0,90

Visura telematica

* Codice Fiscale Validato in Anagrafe Tributaria

Visura storica per immobile

Situazione degli atti informatizzati dall'impianto meccanografico al 18/12/2017

Dati della richiesta	Comune di DOLO (Codice: D325)
Catasto Fabbricati	Provincia di VENEZIA Foglio: 6 Particella: 375 Sub.: 5

INTESTATO

1	VENEZIANA ENERGIA RISORSE IDRICHE TERRITORIO AMBIENTE SERVIZI - V. E. R. I. T. A. S. S. P. A. con sede in VENEZIA	03341820276*	(1) Proprieta` per 1/1
---	-------------------------------------------------------------------------------------------------------------------	--------------	------------------------

Unità immobiliare dal 09/11/2015

N.	DATI IDENTIFICATIVI				DATI DI CLASSAMENTO							DATI DERIVANTI DA
	Sezione Urbana	Foglio	Particella	Sub	Zona Cens.	Micro Zona	Categoria	Classe	Consistenza	Superficie Catastale	Rendita	
1		6	375	5			C/6	3	13 m ²	Totale: 14 m ²	Euro 34,91	Variazione del 09/11/2015 - Inserimento in visura dei dati di superficie.
Indirizzo				VIA ARINO n. 6 piano: T;								
Annotazioni				di stadio: g.a.f. - codifica piano incoerente								

Situazione dell'unità immobiliare dal 24/06/2014

N.	DATI IDENTIFICATIVI				DATI DI CLASSAMENTO							DATI DERIVANTI DA
	Sezione Urbana	Foglio	Particella	Sub	Zona Cens.	Micro Zona	Categoria	Classe	Consistenza	Superficie Catastale	Rendita	
1		6	375	5			C/6	3	13 m ²		Euro 34,91	VARIAZIONE del 24/06/2014 protocollo n. VE0139683 in atti dal 24/06/2014 G. A. F. - CODIFICA PIANO INCOERENTE (n. 83393.1/2014)
Indirizzo				, VIA ARINO n. 6 piano: T;								
Annotazioni				di stadio: g.a.f. - codifica piano incoerente								

Visura storica per immobile

Situazione degli atti informatizzati dall'impianto meccanografico al 18/12/2017

Situazione dell'unità immobiliare dal 01/01/1992

N.	DATI IDENTIFICATIVI				DATI DI CLASSAMENTO							DATI DERIVANTI DA
	Sezione Urbana	Foglio	Particella	Sub	Zona Cens.	Micro Zona	Categoria	Classe	Consistenza	Superficie Catastale	Rendita	
1		6	375	5			C/6	3	13 m ²		Euro 34,91 L. 67.600	VARIAZIONE del 01/01/1992 VARIAZIONE DEL QUADRO TARIFFARIO
Indirizzo , VIA ARINO n. 6 piano: S;												
Notifica -				Partita 1004935				Mod.58		-		

Situazione dell'unità immobiliare relativa ad atto del 16/03/1987 (antecedente all' impianto meccanografico)

N.	DATI IDENTIFICATIVI				DATI DI CLASSAMENTO							DATI DERIVANTI DA
	Sezione Urbana	Foglio	Particella	Sub	Zona Cens.	Micro Zona	Categoria	Classe	Consistenza	Superficie Catastale	Rendita	
1		6	375	5			C/6	3	13 m ²		L. 79	CLASSAMENTO AUTOMATICO del 16/03/1987 in atti dal 08/10/1990 (n. 362/1987)
Indirizzo , VIA ARINO n. 6 piano: S;												
Notifica -				Partita 1004935				Mod.58		-		

Situazione dell'unità immobiliare dall'impianto meccanografico

N.	DATI IDENTIFICATIVI				DATI DI CLASSAMENTO							DATI DERIVANTI DA
	Sezione Urbana	Foglio	Particella	Sub	Zona Cens.	Micro Zona	Categoria	Classe	Consistenza	Superficie Catastale	Rendita	
1		6	375	5								Impianto meccanografico del 30/06/1987
Indirizzo , VIA ARINO n. 6 piano: S;												
Notifica -				Partita 3726				Mod.58		-		

Situazione degli intestati dal 20/06/2007

N.	DATI ANAGRAFICI	CODICE FISCALE	DIRITTI E ONERI REALI
1	VENEZIANA ENERGIA RISORSE IDRICHE TERRITORIO AMBIENTE SERVIZI - V. E. R. I. T. A. S. S. P. A. con sede in VENEZIA	03341820276	(1) Proprieta` per 1/1
DATI DERIVANTI DA ISTRUMENTO (ATTO PUBBLICO) del 20/06/2007 Nota presentata con Modello Unico in atti dal 16/07/2007 Repertorio n.: 85917 Rogante: SANDI MASSIMO - LUIGI Sede: VENEZIA Registrazione: Sede: MUTAMENTO DI DENOMINAZIONE O RAGIONE SOCIALE (n. 16882.1/2007)			

Visura storica per immobile

Situazione degli atti informatizzati dall'impianto meccanografico al 18/12/2017

Situazione degli intestati dal 20/06/2007

N.	DATI ANAGRAFICI	CODICE FISCALE	DIRITTI E ONERI REALI
1	VENEZIA SERVIZI TERRITORIALI AMBIENTALI S.P.A. - VESTA S.P.A. con sede in VENEZIA	03341820276	(1) Proprieta` per 1/1 fino al 20/06/2007
DATI DERIVANTI DA		ISTRUMENTO (ATTO PUBBLICO) del 20/06/2007 Nota presentata con Modello Unico in atti dal 16/07/2007 Repertorio n.: 85917 Rogante: SANDI MASSIMO - LUIGI Sede: VENEZIA Registrazione: Sede: FUSIONE DI SOCIETA` PER INCORPORAZIONE (n. 16881.1/2007)	

Situazione degli intestati dal 14/03/2000

N.	DATI ANAGRAFICI	CODICE FISCALE	DIRITTI E ONERI REALI
1	AZIENDA CONSORZIO DEL MIRESE S.P.A. con sede in DOLO	00185030277	(1) Proprieta` per 1000/1000 fino al 20/06/2007
DATI DERIVANTI DA		ISTRUMENTO (ATTO PUBBLICO) del 14/03/2000 Trascrizione in atti dal 13/04/2000 Repertorio n.: 70632 Rogante: TESSIORE ALBERTO Sede: MIRA Registrazione: CONFERIMENTO IN SOCIETA` (n. 8282.1/2000)	

Situazione degli intestati dall'impianto meccanografico

N.	DATI ANAGRAFICI	CODICE FISCALE	DIRITTI E ONERI REALI
1	CONSORZIO INTERCOMUNALE DELL'ACQUEDOTTO DEL MIRESE CON SEDE IN DOLO VIA ARINO 6		fino al 14/03/2000
DATI DERIVANTI DA		Impianto meccanografico del 30/06/1987	

Unità immobiliari n. 1

Tributi erariali: Euro 0,90

Visura telematica

* Codice Fiscale Validato in Anagrafe Tributaria

Visura storica per immobile

Situazione degli atti informatizzati dall'impianto meccanografico al 18/12/2017

Dati della richiesta	Comune di DOLO (Codice: D325)
Catasto Fabbricati	Provincia di VENEZIA Foglio: 6 Particella: 375 Sub.: 6

INTESTATO

1	VENEZIANA ENERGIA RISORSE IDRICHE TERRITORIO AMBIENTE SERVIZI - V. E. R. I. T. A. S. S. P. A. con sede in VENEZIA	03341820276*	(1) Proprieta` per 1/1
---	-------------------------------------------------------------------------------------------------------------------	--------------	------------------------

Unità immobiliare dal 09/11/2015

N.	DATI IDENTIFICATIVI				DATI DI CLASSAMENTO							DATI DERIVANTI DA
	Sezione Urbana	Foglio	Particella	Sub	Zona Cens.	Micro Zona	Categoria	Classe	Consistenza	Superficie Catastale	Rendita	
1		6	375	6			C/6	3	13 m ²	Totale: 14 m ²	Euro 34,91	Variazione del 09/11/2015 - Inserimento in visura dei dati di superficie.
Indirizzo				VIA ARINO n. 6 piano: T;								
Annotazioni				di stadio: g.a.f. - codifica piano incoerente								

Situazione dell'unità immobiliare dal 24/06/2014

N.	DATI IDENTIFICATIVI				DATI DI CLASSAMENTO							DATI DERIVANTI DA
	Sezione Urbana	Foglio	Particella	Sub	Zona Cens.	Micro Zona	Categoria	Classe	Consistenza	Superficie Catastale	Rendita	
1		6	375	6			C/6	3	13 m ²		Euro 34,91	VARIAZIONE del 24/06/2014 protocollo n. VE0139684 in atti dal 24/06/2014 G. A. F. - CODIFICA PIANO INCOERENTE (n. 83394.1/2014)
Indirizzo				, VIA ARINO n. 6 piano: T;								
Annotazioni				di stadio: g.a.f. - codifica piano incoerente								

Visura storica per immobile

Situazione degli atti informatizzati dall'impianto meccanografico al 18/12/2017

Situazione dell'unità immobiliare dal 01/01/1992

N.	DATI IDENTIFICATIVI				DATI DI CLASSAMENTO							DATI DERIVANTI DA
	Sezione Urbana	Foglio	Particella	Sub	Zona Cens.	Micro Zona	Categoria	Classe	Consistenza	Superficie Catastale	Rendita	
1		6	375	6			C/6	3	13 m ²		Euro 34,91 L. 67.600	VARIAZIONE del 01/01/1992 VARIAZIONE DEL QUADRO TARIFFARIO
Indirizzo , VIA ARINO n. 6 piano: S;												
Notifica -				Partita 1004935				Mod.58		-		

Situazione dell'unità immobiliare relativa ad atto del 16/03/1987 (antecedente all' impianto meccanografico)

N.	DATI IDENTIFICATIVI				DATI DI CLASSAMENTO							DATI DERIVANTI DA
	Sezione Urbana	Foglio	Particella	Sub	Zona Cens.	Micro Zona	Categoria	Classe	Consistenza	Superficie Catastale	Rendita	
1		6	375	6			C/6	3	13 m ²		L. 79	CLASSAMENTO AUTOMATICO del 16/03/1987 in atti dal 08/10/1990 (n. 362/1987)
Indirizzo , VIA ARINO n. 6 piano: S;												
Notifica -				Partita 1004935				Mod.58		-		

Situazione dell'unità immobiliare dall'impianto meccanografico

N.	DATI IDENTIFICATIVI				DATI DI CLASSAMENTO							DATI DERIVANTI DA
	Sezione Urbana	Foglio	Particella	Sub	Zona Cens.	Micro Zona	Categoria	Classe	Consistenza	Superficie Catastale	Rendita	
1		6	375	6								Impianto meccanografico del 30/06/1987
Indirizzo , VIA ARINO n. 6 piano: S;												
Notifica -				Partita 3726				Mod.58		-		

Situazione degli intestati dal 20/06/2007

N.	DATI ANAGRAFICI	CODICE FISCALE	DIRITTI E ONERI REALI
1	VENEZIANA ENERGIA RISORSE IDRICHE TERRITORIO AMBIENTE SERVIZI - V. E. R. I. T. A. S. S. P. A. con sede in VENEZIA	03341820276	(1) Proprieta` per 1/1
DATI DERIVANTI DA ISTRUMENTO (ATTO PUBBLICO) del 20/06/2007 Nota presentata con Modello Unico in atti dal 16/07/2007 Repertorio n.: 85917 Rogante: SANDI MASSIMO - LUIGI Sede: VENEZIA Registrazione: Sede: MUTAMENTO DI DENOMINAZIONE O RAGIONE SOCIALE (n. 16882.1/2007)			

Visura storica per immobile

Situazione degli atti informatizzati dall'impianto meccanografico al 18/12/2017

Situazione degli intestati dal 20/06/2007

N.	DATI ANAGRAFICI	CODICE FISCALE	DIRITTI E ONERI REALI
1	VENEZIA SERVIZI TERRITORIALI AMBIENTALI S.P.A. - VESTA S.P.A. con sede in VENEZIA	03341820276	(1) Proprieta` per 1/1 fino al 20/06/2007
DATI DERIVANTI DA		ISTRUMENTO (ATTO PUBBLICO) del 20/06/2007 Nota presentata con Modello Unico in atti dal 16/07/2007 Repertorio n.: 85917 Rogante: SANDI MASSIMO - LUIGI Sede: VENEZIA Registrazione: Sede: FUSIONE DI SOCIETA` PER INCORPORAZIONE (n. 16881.1/2007)	

Situazione degli intestati dal 14/03/2000

N.	DATI ANAGRAFICI	CODICE FISCALE	DIRITTI E ONERI REALI
1	AZIENDA CONSORZIO DEL MIRESE S.P.A. con sede in DOLO	00185030277	(1) Proprieta` per 1000/1000 fino al 20/06/2007
DATI DERIVANTI DA		ISTRUMENTO (ATTO PUBBLICO) del 14/03/2000 Trascrizione in atti dal 13/04/2000 Repertorio n.: 70632 Rogante: TESSIORE ALBERTO Sede: MIRA Registrazione: CONFERIMENTO IN SOCIETA` (n. 8282.1/2000)	

Situazione degli intestati dall'impianto meccanografico

N.	DATI ANAGRAFICI	CODICE FISCALE	DIRITTI E ONERI REALI
1	CONSORZIO INTERCOMUNALE DELL'ACQUEDOTTO DEL MIRESE CON SEDE IN DOLO VIA ARINO 6		fino al 14/03/2000
DATI DERIVANTI DA		Impianto meccanografico del 30/06/1987	

Unità immobiliari n. 1

Tributi erariali: Euro 0,90

Visura telematica

* Codice Fiscale Validato in Anagrafe Tributaria

Visura storica per immobile

Situazione degli atti informatizzati dall'impianto meccanografico al 18/12/2017

Dati della richiesta	Comune di DOLO (Codice: D325)
Catasto Fabbricati	Provincia di VENEZIA
	Foglio: 6 Particella: 375 Sub.: 7

INTESTATO

1	VENEZIANA ENERGIA RISORSE IDRICHE TERRITORIO AMBIENTE SERVIZI - V. E. R. I. T. A. S. S. P. A. con sede in VENEZIA	03341820276*	(1) Proprieta` per 1/1
---	-------------------------------------------------------------------------------------------------------------------	--------------	------------------------

Unità immobiliare dal 09/11/2015

N.	DATI IDENTIFICATIVI				DATI DI CLASSAMENTO							DATI DERIVANTI DA
	Sezione Urbana	Foglio	Particella	Sub	Zona Cens.	Micro Zona	Categoria	Classe	Consistenza	Superficie Catastale	Rendita	
1		6	375	7			C/6	3	13 m ²	Totale: 14 m ²	Euro 34,91	Variazione del 09/11/2015 - Inserimento in visura dei dati di superficie.
Indirizzo				VIA ARINO n. 6 piano: T;								
Annotazioni				di stadio: g.a.f. - codifica piano incoerente								

Situazione dell'unità immobiliare dal 24/06/2014

N.	DATI IDENTIFICATIVI				DATI DI CLASSAMENTO							DATI DERIVANTI DA
	Sezione Urbana	Foglio	Particella	Sub	Zona Cens.	Micro Zona	Categoria	Classe	Consistenza	Superficie Catastale	Rendita	
1		6	375	7			C/6	3	13 m ²		Euro 34,91	VARIAZIONE del 24/06/2014 protocollo n. VE0139687 in atti dal 24/06/2014 G. A. F. - CODIFICA PIANO INCOERENTE (n. 83395.1/2014)
Indirizzo				, VIA ARINO n. 6 piano: T;								
Annotazioni				di stadio: g.a.f. - codifica piano incoerente								

Visura storica per immobile

Situazione degli atti informatizzati dall'impianto meccanografico al 18/12/2017

Situazione dell'unità immobiliare dal 01/01/1992

N.	DATI IDENTIFICATIVI				DATI DI CLASSAMENTO							DATI DERIVANTI DA
	Sezione Urbana	Foglio	Particella	Sub	Zona Cens.	Micro Zona	Categoria	Classe	Consistenza	Superficie Catastale	Rendita	
1		6	375	7			C/6	3	13 m ²		Euro 34,91 L. 67.600	VARIAZIONE del 01/01/1992 VARIAZIONE DEL QUADRO TARIFFARIO
Indirizzo , VIA ARINO n. 6 piano: S;												
Notifica -				Partita 1004935				Mod.58		-		

Situazione dell'unità immobiliare relativa ad atto del 16/03/1987 (antecedente all' impianto meccanografico)

N.	DATI IDENTIFICATIVI				DATI DI CLASSAMENTO							DATI DERIVANTI DA
	Sezione Urbana	Foglio	Particella	Sub	Zona Cens.	Micro Zona	Categoria	Classe	Consistenza	Superficie Catastale	Rendita	
1		6	375	7			C/6	3	13 m ²		L. 79	CLASSAMENTO AUTOMATICO del 16/03/1987 in atti dal 08/10/1990 (n. 362/1987)
Indirizzo , VIA ARINO n. 6 piano: S;												
Notifica -				Partita 1004935				Mod.58		-		

Situazione dell'unità immobiliare dall'impianto meccanografico

N.	DATI IDENTIFICATIVI				DATI DI CLASSAMENTO							DATI DERIVANTI DA
	Sezione Urbana	Foglio	Particella	Sub	Zona Cens.	Micro Zona	Categoria	Classe	Consistenza	Superficie Catastale	Rendita	
1		6	375	7								Impianto meccanografico del 30/06/1987
Indirizzo , VIA ARINO n. 6 piano: S;												
Notifica -				Partita 3726				Mod.58		-		

Situazione degli intestati dal 20/06/2007

N.	DATI ANAGRAFICI	CODICE FISCALE	DIRITTI E ONERI REALI
1	VENEZIANA ENERGIA RISORSE IDRICHE TERRITORIO AMBIENTE SERVIZI - V. E. R. I. T. A. S. S. P. A. con sede in VENEZIA	03341820276	(1) Proprieta` per 1/1
DATI DERIVANTI DA ISTRUMENTO (ATTO PUBBLICO) del 20/06/2007 Nota presentata con Modello Unico in atti dal 16/07/2007 Repertorio n.: 85917 Rogante: SANDI MASSIMO - LUIGI Sede: VENEZIA Registrazione: Sede: MUTAMENTO DI DENOMINAZIONE O RAGIONE SOCIALE (n. 16882.1/2007)			

Visura storica per immobile

Situazione degli atti informatizzati dall'impianto meccanografico al 18/12/2017

Situazione degli intestati dal 20/06/2007

N.	DATI ANAGRAFICI	CODICE FISCALE	DIRITTI E ONERI REALI
1	VENEZIA SERVIZI TERRITORIALI AMBIENTALI S.P.A. - VESTA S.P.A. con sede in VENEZIA	03341820276	(1) Proprieta` per 1/1 fino al 20/06/2007
DATI DERIVANTI DA	ISTRUMENTO (ATTO PUBBLICO) del 20/06/2007 Nota presentata con Modello Unico in atti dal 16/07/2007 Repertorio n.: 85917 Rogante: SANDI MASSIMO - LUIGI Sede: VENEZIA Registrazione: Sede: FUSIONE DI SOCIETA` PER INCORPORAZIONE (n. 16881.1/2007)		

Situazione degli intestati dal 14/03/2000

N.	DATI ANAGRAFICI	CODICE FISCALE	DIRITTI E ONERI REALI
1	AZIENDA CONSORZIO DEL MIRESE S.P.A. con sede in DOLO	00185030277	(1) Proprieta` per 1000/1000 fino al 20/06/2007
DATI DERIVANTI DA	ISTRUMENTO (ATTO PUBBLICO) del 14/03/2000 Trascrizione in atti dal 13/04/2000 Repertorio n.: 70632 Rogante: TESSIORE ALBERTO Sede: MIRA Registrazione: CONFERIMENTO IN SOCIETA` (n. 8282.1/2000)		

Situazione degli intestati dall'impianto meccanografico

N.	DATI ANAGRAFICI	CODICE FISCALE	DIRITTI E ONERI REALI
1	CONSORZIO INTERCOMUNALE DELL'ACQUEDOTTO DEL MIRESE CON SEDE IN DOLO VIA ARINO 6		fino al 14/03/2000
DATI DERIVANTI DA	Impianto meccanografico del 30/06/1987		

Unità immobiliari n. 1

Tributi erariali: Euro 0,90

Visura telematica

* Codice Fiscale Validato in Anagrafe Tributaria

Visura storica per immobile

Situazione degli atti informatizzati dall'impianto meccanografico al 18/12/2017

Dati della richiesta	Comune di DOLO (Codice: D325)
Catasto Fabbricati	Provincia di VENEZIA Foglio: 6 Particella: 375 Sub.: 8

INTESTATO

1	VENEZIANA ENERGIA RISORSE IDRICHE TERRITORIO AMBIENTE SERVIZI - V. E. R. I. T. A. S. S. P. A. con sede in VENEZIA	03341820276*	(1) Proprieta` per 1/1
---	-------------------------------------------------------------------------------------------------------------------	--------------	------------------------

Unità immobiliare dal 09/11/2015

N.	DATI IDENTIFICATIVI				DATI DI CLASSAMENTO							DATI DERIVANTI DA
	Sezione Urbana	Foglio	Particella	Sub	Zona Cens.	Micro Zona	Categoria	Classe	Consistenza	Superficie Catastale	Rendita	
1		6	375	8			C/6	3	14 m ²	Totale: 14 m ²	Euro 37,60	Variazione del 09/11/2015 - Inserimento in visura dei dati di superficie.
Indirizzo				VIA ARINO n. 6 piano: T;								
Annotazioni				di stadio: g.a.f. - codifica piano incoerente								

Situazione dell'unità immobiliare dal 24/06/2014

N.	DATI IDENTIFICATIVI				DATI DI CLASSAMENTO							DATI DERIVANTI DA
	Sezione Urbana	Foglio	Particella	Sub	Zona Cens.	Micro Zona	Categoria	Classe	Consistenza	Superficie Catastale	Rendita	
1		6	375	8			C/6	3	14 m ²		Euro 37,60	VARIAZIONE del 24/06/2014 protocollo n. VE0139689 in atti dal 24/06/2014 G. A. F. - CODIFICA PIANO INCOERENTE (n. 83397.1/2014)
Indirizzo				, VIA ARINO n. 6 piano: T;								
Annotazioni				di stadio: g.a.f. - codifica piano incoerente								

Visura storica per immobile

Situazione degli atti informatizzati dall'impianto meccanografico al 18/12/2017

Situazione dell'unità immobiliare dal 01/01/1992

N.	DATI IDENTIFICATIVI				DATI DI CLASSAMENTO							DATI DERIVANTI DA
	Sezione Urbana	Foglio	Particella	Sub	Zona Cens.	Micro Zona	Categoria	Classe	Consistenza	Superficie Catastale	Rendita	
1		6	375	8			C/6	3	14 m ²		Euro 37,60 L. 72.800	VARIAZIONE del 01/01/1992 VARIAZIONE DEL QUADRO TARIFFARIO
Indirizzo , VIA ARINO n. 6 piano: S;												
Notifica -				Partita 1004935				Mod.58		-		

Situazione dell'unità immobiliare relativa ad atto del 16/03/1987 (antecedente all' impianto meccanografico)

N.	DATI IDENTIFICATIVI				DATI DI CLASSAMENTO							DATI DERIVANTI DA
	Sezione Urbana	Foglio	Particella	Sub	Zona Cens.	Micro Zona	Categoria	Classe	Consistenza	Superficie Catastale	Rendita	
1		6	375	8			C/6	3	14 m ²		L. 85	CLASSAMENTO AUTOMATICO del 16/03/1987 in atti dal 08/10/1990 (n. 362/1987)
Indirizzo , VIA ARINO n. 6 piano: S;												
Notifica -				Partita 1004935				Mod.58		-		

Situazione dell'unità immobiliare dall'impianto meccanografico

N.	DATI IDENTIFICATIVI				DATI DI CLASSAMENTO							DATI DERIVANTI DA
	Sezione Urbana	Foglio	Particella	Sub	Zona Cens.	Micro Zona	Categoria	Classe	Consistenza	Superficie Catastale	Rendita	
1		6	375	8								Impianto meccanografico del 30/06/1987
Indirizzo , VIA ARINO n. 6 piano: S;												
Notifica -				Partita 3726				Mod.58		-		

Situazione degli intestati dal 20/06/2007

N.	DATI ANAGRAFICI	CODICE FISCALE	DIRITTI E ONERI REALI
1	VENEZIANA ENERGIA RISORSE IDRICHE TERRITORIO AMBIENTE SERVIZI - V. E. R. I. T. A. S. S. P. A. con sede in VENEZIA	03341820276	(1) Proprieta` per 1/1
DATI DERIVANTI DA ISTRUMENTO (ATTO PUBBLICO) del 20/06/2007 Nota presentata con Modello Unico in atti dal 16/07/2007 Repertorio n.: 85917 Rogante: SANDI MASSIMO - LUIGI Sede: VENEZIA Registrazione: Sede: MUTAMENTO DI DENOMINAZIONE O RAGIONE SOCIALE (n. 16882.1/2007)			

Visura storica per immobile

Situazione degli atti informatizzati dall'impianto meccanografico al 18/12/2017

Situazione degli intestati dal 20/06/2007

N.	DATI ANAGRAFICI	CODICE FISCALE	DIRITTI E ONERI REALI
1	VENEZIA SERVIZI TERRITORIALI AMBIENTALI S.P.A. - VESTA S.P.A. con sede in VENEZIA	03341820276	(1) Proprieta` per 1/1 fino al 20/06/2007
DATI DERIVANTI DA		ISTRUMENTO (ATTO PUBBLICO) del 20/06/2007 Nota presentata con Modello Unico in atti dal 16/07/2007 Repertorio n.: 85917 Rogante: SANDI MASSIMO - LUIGI Sede: VENEZIA Registrazione: Sede: FUSIONE DI SOCIETA` PER INCORPORAZIONE (n. 16881.1/2007)	

Situazione degli intestati dal 14/03/2000

N.	DATI ANAGRAFICI	CODICE FISCALE	DIRITTI E ONERI REALI
1	AZIENDA CONSORZIO DEL MIRESE S.P.A. con sede in DOLO	00185030277	(1) Proprieta` per 1000/1000 fino al 20/06/2007
DATI DERIVANTI DA		ISTRUMENTO (ATTO PUBBLICO) del 14/03/2000 Trascrizione in atti dal 13/04/2000 Repertorio n.: 70632 Rogante: TESSIORE ALBERTO Sede: MIRA Registrazione: CONFERIMENTO IN SOCIETA` (n. 8282.1/2000)	

Situazione degli intestati dall'impianto meccanografico

N.	DATI ANAGRAFICI	CODICE FISCALE	DIRITTI E ONERI REALI
1	CONSORZIO INTERCOMUNALE DELL'ACQUEDOTTO DEL MIRESE CON SEDE IN DOLO VIA ARINO 6		fino al 14/03/2000
DATI DERIVANTI DA		Impianto meccanografico del 30/06/1987	

Unità immobiliari n. 1

Tributi erariali: Euro 0,90

Visura telematica

* Codice Fiscale Validato in Anagrafe Tributaria

Visura storica per immobile

Situazione degli atti informatizzati dall'impianto meccanografico al 18/12/2017

Dati della richiesta	Comune di DOLO (Codice: D325)
Catasto Fabbricati	Provincia di VENEZIA Foglio: 6 Particella: 375 Sub.: 9

INTESTATO

1	VENEZIANA ENERGIA RISORSE IDRICHE TERRITORIO AMBIENTE SERVIZI - V. E. R. I. T. A. S. S. P. A. con sede in VENEZIA	03341820276*	(1) Proprieta` per 1/1
---	-------------------------------------------------------------------------------------------------------------------	--------------	------------------------

Unità immobiliare dal 09/11/2015

N.	DATI IDENTIFICATIVI				DATI DI CLASSAMENTO							DATI DERIVANTI DA
	Sezione Urbana	Foglio	Particella	Sub	Zona Cens.	Micro Zona	Categoria	Classe	Consistenza	Superficie Catastale	Rendita	
1		6	375	9			C/6	3	14 m ²	Totale: 15 m ²	Euro 37,60	Variazione del 09/11/2015 - Inserimento in visura dei dati di superficie.
Indirizzo				VIA ARINO n. 6 piano: T;								
Annotazioni				di stadio: g.a.f. - codifica piano incoerente								

Situazione dell'unità immobiliare dal 24/06/2014

N.	DATI IDENTIFICATIVI				DATI DI CLASSAMENTO							DATI DERIVANTI DA
	Sezione Urbana	Foglio	Particella	Sub	Zona Cens.	Micro Zona	Categoria	Classe	Consistenza	Superficie Catastale	Rendita	
1		6	375	9			C/6	3	14 m ²		Euro 37,60	VARIAZIONE del 24/06/2014 protocollo n. VE0139691 in atti dal 24/06/2014 G. A. F. - CODIFICA PIANO INCOERENTE (n. 83399.1/2014)
Indirizzo				, VIA ARINO n. 6 piano: T;								
Annotazioni				di stadio: g.a.f. - codifica piano incoerente								

Visura storica per immobile

Situazione degli atti informatizzati dall'impianto meccanografico al 18/12/2017

Situazione dell'unità immobiliare dal 01/01/1992

N.	DATI IDENTIFICATIVI				DATI DI CLASSAMENTO							DATI DERIVANTI DA
	Sezione Urbana	Foglio	Particella	Sub	Zona Cens.	Micro Zona	Categoria	Classe	Consistenza	Superficie Catastale	Rendita	
1		6	375	9			C/6	3	14 m ²		Euro 37,60 L. 72.800	VARIAZIONE del 01/01/1992 VARIAZIONE DEL QUADRO TARIFFARIO
Indirizzo , VIA ARINO n. 6 piano: S;												
Notifica -				Partita 1004935				Mod.58		-		

Situazione dell'unità immobiliare relativa ad atto del 16/03/1987 (antecedente all' impianto meccanografico)

N.	DATI IDENTIFICATIVI				DATI DI CLASSAMENTO							DATI DERIVANTI DA
	Sezione Urbana	Foglio	Particella	Sub	Zona Cens.	Micro Zona	Categoria	Classe	Consistenza	Superficie Catastale	Rendita	
1		6	375	9			C/6	3	14 m ²		L. 85	CLASSAMENTO AUTOMATICO del 16/03/1987 in atti dal 08/10/1990 (n. 362/1987)
Indirizzo , VIA ARINO n. 6 piano: S;												
Notifica -				Partita 1004935				Mod.58		-		

Situazione dell'unità immobiliare dall'impianto meccanografico

N.	DATI IDENTIFICATIVI				DATI DI CLASSAMENTO							DATI DERIVANTI DA
	Sezione Urbana	Foglio	Particella	Sub	Zona Cens.	Micro Zona	Categoria	Classe	Consistenza	Superficie Catastale	Rendita	
1		6	375	9								Impianto meccanografico del 30/06/1987
Indirizzo , VIA ARINO n. 6 piano: S;												
Notifica -				Partita 3726				Mod.58		-		

Situazione degli intestati dal 20/06/2007

N.	DATI ANAGRAFICI	CODICE FISCALE	DIRITTI E ONERI REALI
1	VENEZIANA ENERGIA RISORSE IDRICHE TERRITORIO AMBIENTE SERVIZI - V. E. R. I. T. A. S. S. P. A. con sede in VENEZIA	03341820276	(1) Proprieta` per 1/1
DATI DERIVANTI DA ISTRUMENTO (ATTO PUBBLICO) del 20/06/2007 Nota presentata con Modello Unico in atti dal 16/07/2007 Repertorio n.: 85917 Rogante: SANDI MASSIMO - LUIGI Sede: VENEZIA Registrazione: Sede: MUTAMENTO DI DENOMINAZIONE O RAGIONE SOCIALE (n. 16882.1/2007)			

Visura storica per immobile

Situazione degli atti informatizzati dall'impianto meccanografico al 18/12/2017

Situazione degli intestati dal 20/06/2007

N.	DATI ANAGRAFICI	CODICE FISCALE	DIRITTI E ONERI REALI
1	VENEZIA SERVIZI TERRITORIALI AMBIENTALI S.P.A. - VESTA S.P.A. con sede in VENEZIA	03341820276	(1) Proprieta` per 1/1 fino al 20/06/2007
DATI DERIVANTI DA		ISTRUMENTO (ATTO PUBBLICO) del 20/06/2007 Nota presentata con Modello Unico in atti dal 16/07/2007 Repertorio n.: 85917 Rogante: SANDI MASSIMO - LUIGI Sede: VENEZIA Registrazione: Sede: FUSIONE DI SOCIETA` PER INCORPORAZIONE (n. 16881.1/2007)	

Situazione degli intestati dal 14/03/2000

N.	DATI ANAGRAFICI	CODICE FISCALE	DIRITTI E ONERI REALI
1	AZIENDA CONSORZIO DEL MIRESE S.P.A. con sede in DOLO	00185030277	(1) Proprieta` per 1000/1000 fino al 20/06/2007
DATI DERIVANTI DA		ISTRUMENTO (ATTO PUBBLICO) del 14/03/2000 Trascrizione in atti dal 13/04/2000 Repertorio n.: 70632 Rogante: TESSIORE ALBERTO Sede: MIRA Registrazione: CONFERIMENTO IN SOCIETA` (n. 8282.1/2000)	

Situazione degli intestati dall'impianto meccanografico

N.	DATI ANAGRAFICI	CODICE FISCALE	DIRITTI E ONERI REALI
1	CONSORZIO INTERCOMUNALE DELL'ACQUEDOTTO DEL MIRESE CON SEDE IN DOLO VIA ARINO 6		fino al 14/03/2000
DATI DERIVANTI DA		Impianto meccanografico del 30/06/1987	

Unità immobiliari n. 1

Tributi erariali: Euro 0,90

Visura telematica

* Codice Fiscale Validato in Anagrafe Tributaria

Visura storica per immobile

Situazione degli atti informatizzati dall'impianto meccanografico al 18/12/2017

Dati della richiesta	Comune di DOLO (Codice: D325)
Catasto Terreni	Provincia di VENEZIA Foglio: 6 Particella: 404

INTESTATO

1	VENEZIANA ENERGIA RISORSE IDRICHE TERRITORIO AMBIENTE SERVIZI - V. E. R. I. T. A. S. S. P. A. con sede in VENEZIA	03341820276*	(1) Proprieta` per 1/1
---	-------------------------------------------------------------------------------------------------------------------	--------------	------------------------

Situazione dell'Immobile dal 14/03/2000

N.	DATI IDENTIFICATIVI			DATI CLASSAMENTO					DATI DERIVANTI DA	
	Foglio	Particella	Sub	Porz.	Qualità Classe	Superficie(m²)	Deduz.	Reddito		
						ha are ca		Dominicale		Agrario
1	6	404		-	VIGNETO 1	00 40		Euro 0,45 L. 880	Euro 0,23 L. 440	ISTRUMENTO (ATTO PUBBLICO) del 14/03/2000 in atti dal 13/04/2000 (n. 8282.1/2000)
Notifica					Partita	7930				
Annotazioni		passaggi intermedi da esaminare								

Situazione dell'Immobile dall'impianto meccanografico

N.	DATI IDENTIFICATIVI			DATI CLASSAMENTO					DATI DERIVANTI DA	
	Foglio	Particella	Sub	Porz.	Qualità Classe	Superficie(m²)	Deduz.	Reddito		
						ha are ca		Dominicale		Agrario
1	6	404		-	VIGNETO 1	00 40		L. 880	L. 440	Impianto meccanografico del 21/01/1976
Notifica					Partita	4658				

L'intestazione alla data della richiesta deriva dai seguenti atti:

Situazione degli intestati dal 20/06/2007

N.	DATI ANAGRAFICI	CODICE FISCALE	DIRITTI E ONERI REALI
1	VENEZIANA ENERGIA RISORSE IDRICHE TERRITORIO AMBIENTE SERVIZI - V. E. R. I. T. A. S. S. P. A. con sede in VENEZIA	03341820276	(1) Proprieta` per 1/1

Visura storica per immobile

Situazione degli atti informatizzati dall'impianto meccanografico al 18/12/2017

DATI DERIVANTI DA	ISTRUMENTO (ATTO PUBBLICO) del 20/06/2007 Nota presentata con Modello Unico in atti dal 16/07/2007 Repertorio n.: 85917 Rogante: SANDI MASSIMO - LUIGI Sede: VENEZIA Registrazione: Sede: MUTAMENTO DI DENOMINAZIONE O RAGIONE SOCIALE (n. 16882.1/2007)
--------------------------	----------------------------------------------------------------------------------------------------------------------------------------------------------------------------------------------------------------------------------------------------------

Situazione degli intestati dal 20/06/2007

N.	DATI ANAGRAFICI	CODICE FISCALE	DIRITTI E ONERI REALI
1	VENEZIA SERVIZI TERRITORIALI AMBIENTALI S.P.A. - VESTA S.P.A. con sede in VENEZIA	03341820276	(1) Proprieta` per 1/1 fino al 20/06/2007
DATI DERIVANTI DA	ISTRUMENTO (ATTO PUBBLICO) del 20/06/2007 Nota presentata con Modello Unico in atti dal 16/07/2007 Repertorio n.: 85917 Rogante: SANDI MASSIMO - LUIGI Sede: VENEZIA Registrazione: Sede: FUSIONE DI SOCIETA` PER INCORPORAZIONE (n. 16881.1/2007)		

Situazione degli intestati dal 14/03/2000

N.	DATI ANAGRAFICI	CODICE FISCALE	DIRITTI E ONERI REALI
1	AZIENDA CONSORZIO DEL MIRESE S.P.A. con sede in DOLO	00185030277	(1) Proprieta` per 1000/1000 fino al 20/06/2007
DATI DERIVANTI DA	ISTRUMENTO (ATTO PUBBLICO) del 14/03/2000 Trascrizione in atti dal 13/04/2000 Repertorio n.: 70632 Rogante: TESSIORE ALBERTO Sede: MIRA Registrazione: (n. 8282.1/2000)		

Situazione degli intestati dall'impianto meccanografico

N.	DATI ANAGRAFICI	CODICE FISCALE	DIRITTI E ONERI REALI
1	CONSORZIO PROVINCIALE ANTITUBERCOLARE		fino al 14/03/2000
DATI DERIVANTI DA	Impianto meccanografico del 21/01/1976		

Unità immobiliari n. 1

Tributi erariali: Euro 0,90

Visura telematica

* Codice Fiscale Validato in Anagrafe Tributaria

N=-58600

E=-46100



Scala originale: 1:1000

Dimensione cornice: 267.000 x 189.000 metri

18-Dic-2017 14:28:52
Prot. n. T206959/2017

Comune: DOLO
Foglio: 6

1 Particella: 375

P. VEN. 479.U01 PALAZZINA SEDE UFFICI
PIANTA PIANO RIALZATO

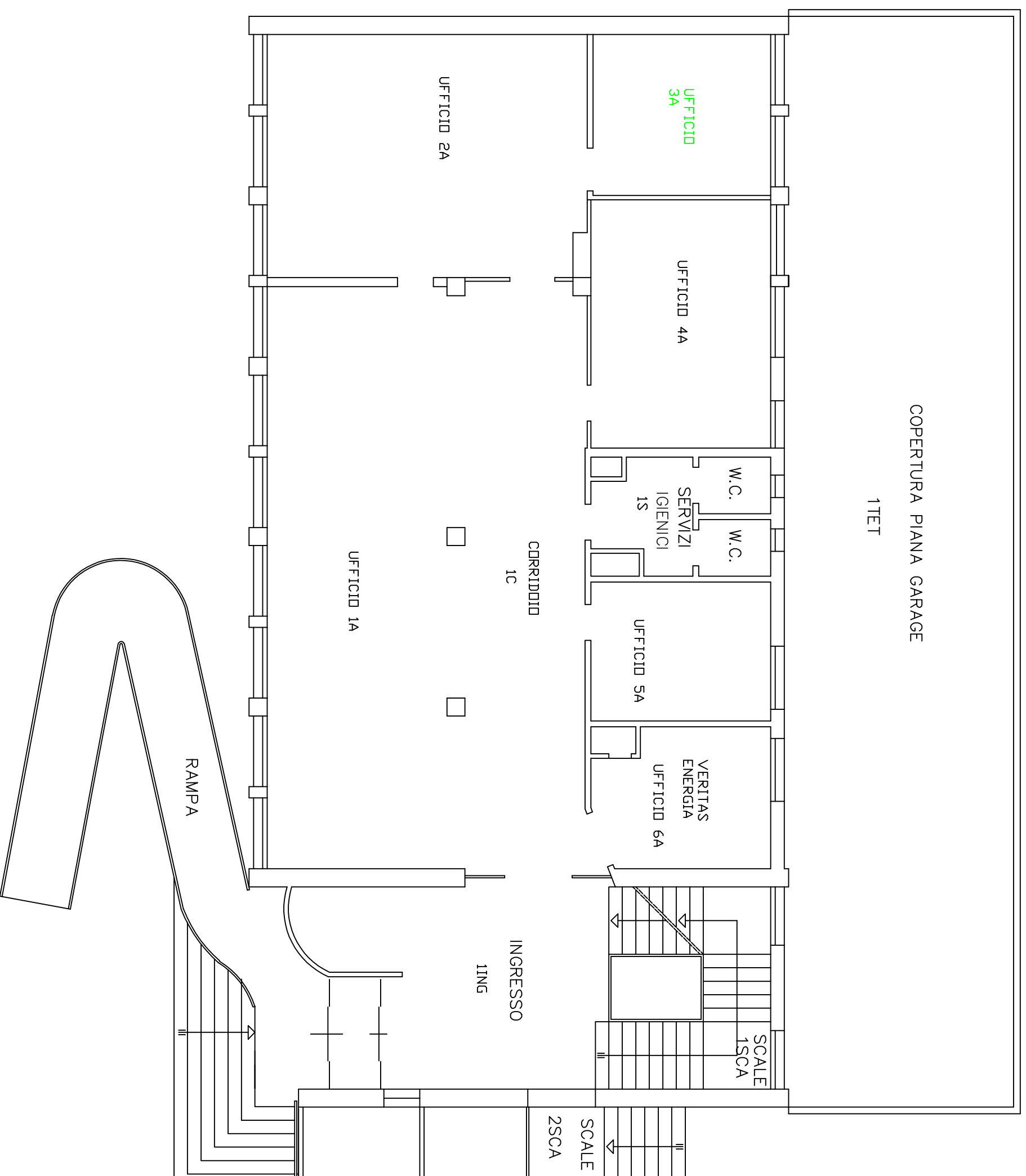

P. VEN. 479. U01 PALAZZINA SEDE UFFICI
PIANTA PIANO PRIMO

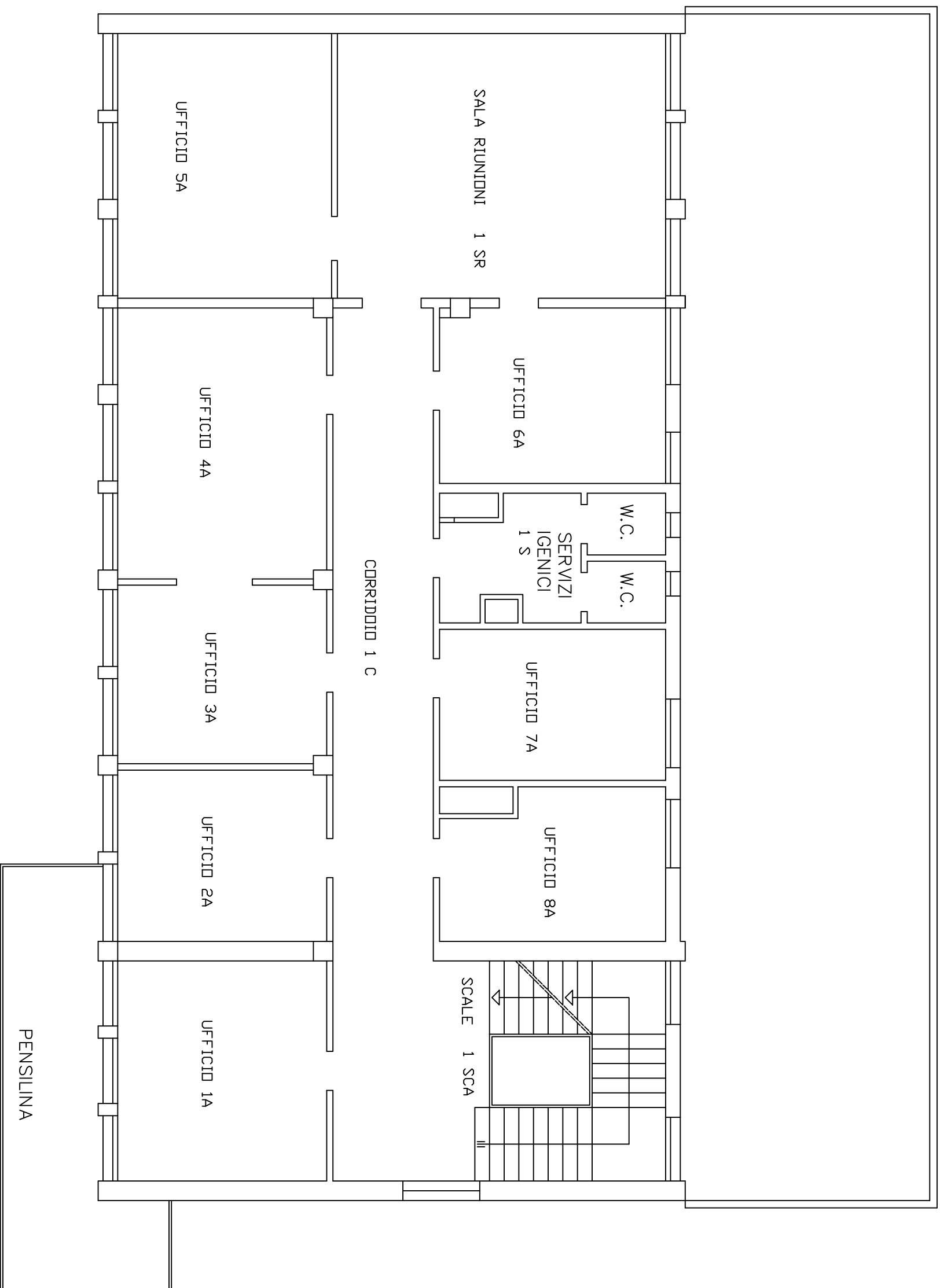

P.VEN.479.U01 PALAZZINA SEDE UFFICI
PIANTA PIANO SECONDO

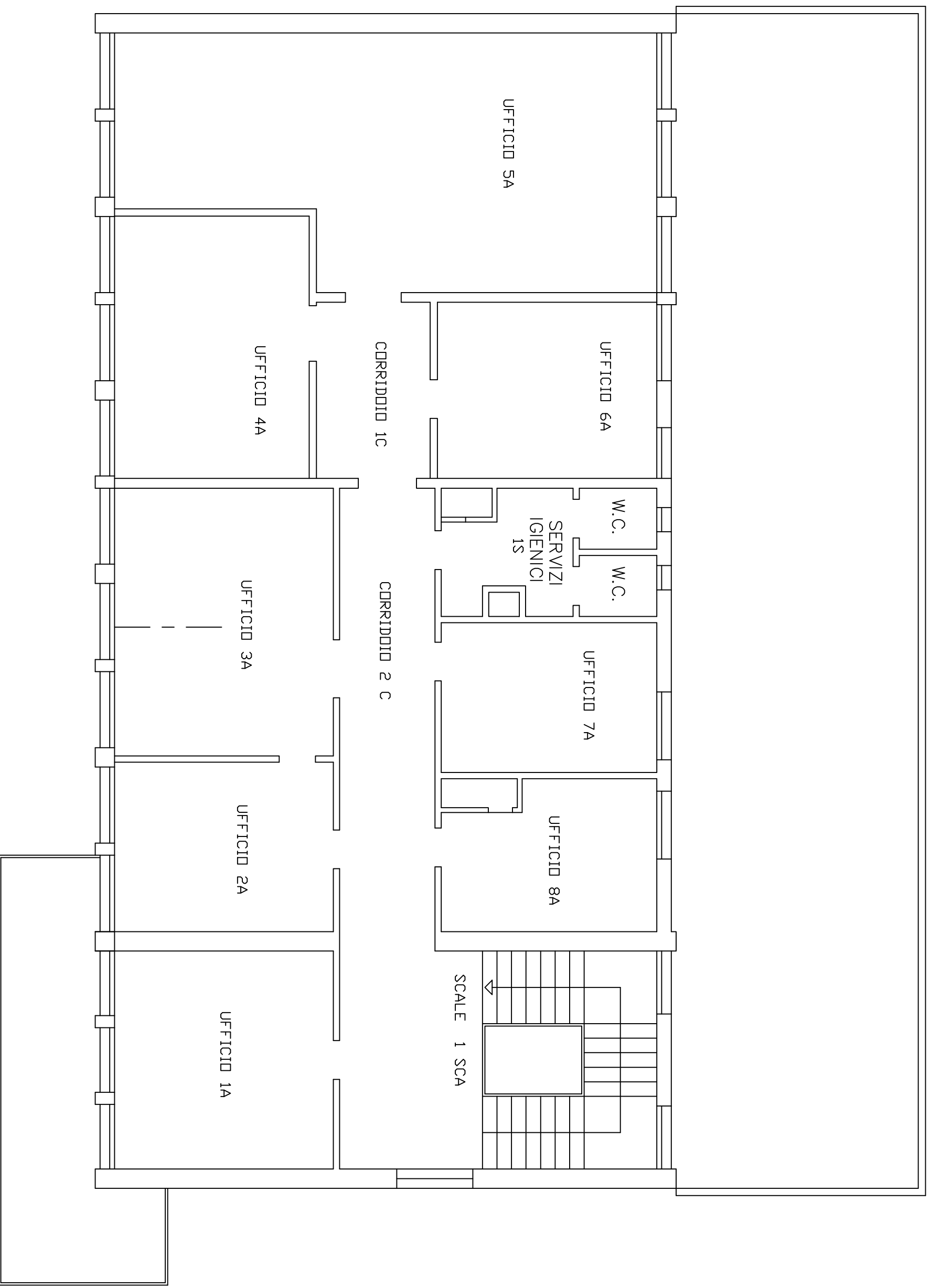

P. VEN.479 SEDE E CENTRALE DOLO

P. VEN.479.U01 PALAZZINA SEDE UFFICI PIANTA PIANO SEMINTERRATO

