

## Visura storica per immobile

Situazione degli atti informatizzati dall'impianto meccanografico al 18/12/2017

<b>Dati della richiesta</b>	<b>Comune di VENEZIA ( Codice: L736Q)</b>
<b>Catasto Fabbricati</b>	<b>Sezione di VENEZIA (Provincia di VENEZIA)</b> <b>Sez. Urb.: VE Foglio: 14 Particella: 682 Sub.: 10</b>

### Unità immobiliare soppressa dal 05/01/2016

N.	DATI IDENTIFICATIVI				DATI DI CLASSAMENTO							DATI DERIVANTI DA
	Sezione Urbana	Foglio	Particella	Sub	Zona Cens.	Micro Zona	Categoria	Classe	Consistenza	Superficie Catastale	Rendita	
1	VE	14	682	10	1							VARIAZIONE TERRITORIALE del 25/06/2015 in atti dal 05/01/2016 proveniente dal comune di Venezia sezione Venezia L736Q; trasferito al comune di Venezia L736. (n. 49/2016)
<b>Annotazioni</b>		di stadio: trasferita per variazione territoriale al foglio 14 del comune di Venezia										

### Situazione dell'unità immobiliare dal 09/11/2015

N.	DATI IDENTIFICATIVI				DATI DI CLASSAMENTO							DATI DERIVANTI DA
	Sezione Urbana	Foglio	Particella	Sub	Zona Cens.	Micro Zona	Categoria	Classe	Consistenza	Superficie Catastale	Rendita	
1	VE	14	682	10	1		C/2	10	47 m <sup>2</sup>	Totale: 60 m <sup>2</sup>	Euro 327,69	Variazione del 09/11/2015 - Inserimento in visura dei dati di superficie.
<b>Indirizzo</b>		SESTIERE DORSODURO n. 3885 piano: T;										
<b>Notifica</b>		-		<b>Partita</b>		3796		<b>Mod.58</b>		3796		
<b>Annotazioni</b>		scheda n.2005/88										

### Situazione dell'unità immobiliare dal 01/01/1992

N.	DATI IDENTIFICATIVI				DATI DI CLASSAMENTO							DATI DERIVANTI DA
	Sezione Urbana	Foglio	Particella	Sub	Zona Cens.	Micro Zona	Categoria	Classe	Consistenza	Superficie Catastale	Rendita	
1	VE	14	682	10	1		C/2	10	47 m <sup>2</sup>		Euro 327,69 L. 634.500	VARIAZIONE del 01/01/1992 VARIAZIONE DEL QUADRO TARIFFARIO
<b>Indirizzo</b>		, SESTIERE DORSODURO n. 3885 piano: T;										
<b>Notifica</b>		-		<b>Partita</b>		3796		<b>Mod.58</b>		3796		
<b>Annotazioni</b>		scheda n.2005/88										

# Visura storica per immobile

Data: 18/12/2017 - Ora: 14.10.39 Segue

Visura n.: T201342 Pag: 2

## Situazione degli atti informatizzati dall'impianto meccanografico al 18/12/2017

### Situazione dell'unità immobiliare dal 09/06/1988

N.	DATI IDENTIFICATIVI				DATI DI CLASSAMENTO							DATI DERIVANTI DA	
	Sezione Urbana	Foglio	Particella	Sub	Zona Cens.	Micro Zona	Categoria	Classe	Consistenza	Superficie Catastale	Rendita		
1	VE	14	682	10	1		C/2	10	47 m <sup>2</sup>		L. 413	VARIAZIONE del 09/06/1988 in atti dal 07/09/1995 COSTITUZIONE PER FRAZIONAMENTO DEL MAPP.682 SUB.3 (n. 2005.1/1988)	
<b>Indirizzo</b>		, SESTIERE DORSODURO n. 3885 piano: T;											
<b>Notifica</b>		-				<b>Partita</b>		3796		<b>Mod.58</b>		3796	
<b>Annotazioni</b>		scheda n.2005/88											

### Situazione degli intestati dal 20/06/2007

N.	DATI ANAGRAFICI	CODICE FISCALE	DIRITTI E ONERI REALI
1	VENEZIANA ENERGIA RISORSE IDRICHE TERRITORIO AMBIENTE SERVIZI - V. E. R. I. T. A. S. S. P. A. con sede in VENEZIA	03341820276	(1) Proprieta` per 1/1 fino al 05/01/2016
<b>DATI DERIVANTI DA</b>		VOLTURA D'UFFICIO del 20/06/2007 protocollo n. VE0207453 Voltura in atti dal 18/07/2007 Repertorio n.: 85917 Rogante: SANDI MASSIMO Sede: VENEZIA Registrazione: Sede: ESAMINA NOTA (n. 12124.1/2007)	

### Situazione degli intestati dal 20/06/2007

N.	DATI ANAGRAFICI	CODICE FISCALE	DIRITTI E ONERI REALI
1	VENEZIANA ENERGIA RISORSE IDRICHE TERRITORIO AMBIENTE SERVIZI - V. E. R. I. T. A. S. S. P. A. con sede in VENEZIA	03341820276	(1) Proprieta` per 1/1 fino al 20/06/2007
<b>DATI DERIVANTI DA</b>		ISTRUMENTO (ATTO PUBBLICO) del 20/06/2007 Nota presentata con Modello Unico in atti dal 16/07/2007 Repertorio n.: 85917 Rogante: SANDI MASSIMO - LUIGI Sede: VENEZIA Registrazione: Sede: MUTAMENTO DI DENOMINAZIONE O RAGIONE SOCIALE (Passaggi intermedi da esaminare) (n. 16882.1/2007)	

### Situazione degli intestati dal 04/12/2001

N.	DATI ANAGRAFICI	CODICE FISCALE	DIRITTI E ONERI REALI
1	A.M.A.V. - AZIENDA MULTISERVIZI AMBIENTALI VENEZIANA con sede in VENEZIA	00339370272	(1) Proprieta` per 1/1 fino al 20/06/2007
<b>DATI DERIVANTI DA</b>		RETTIFICA DI INTESTAZIONE ALL'ATTUALITA' del 04/12/2001 Trascrizione in atti dal 25/05/2005 Repertorio n.: 33328 Rogante: SANDI MASSIMO- LUIGI Sede: VENEZIA Registrazione: Sede: (n. 13174/2005)	

### Situazione degli intestati dal 04/12/2001

N.	DATI ANAGRAFICI	CODICE FISCALE	DIRITTI E ONERI REALI
1	VENEZIA SERVIZI TERRITORIALI AMBIENTALI S.P.A. ABBREVIABILE IN VESTA S.P.A. con sede in VENEZIA	03341820276	(1) Proprieta` per 1/1 fino al 04/12/2001
<b>DATI DERIVANTI DA</b>		ISTRUMENTO (ATTO PUBBLICO) del 04/12/2001 protocollo n. 108570 Trascrizione in atti dal 27/05/2003 Repertorio n.: 33328 Rogante: SANDI MASSIMO LUIGI Sede: VENEZIA Registrazione: Sede: FUSIONE DI SOCIETA` (Passaggi intermedi da esaminare) Rettificata dalla trasc. n.13174/2005 (n. 14386.1/2003)	

# Visura storica per immobile

## Situazione degli atti informatizzati dall'impianto meccanografico al 18/12/2017

### Situazione degli intestati dal 03/07/1998

N.	DATI ANAGRAFICI	CODICE FISCALE	DIRITTI E ONERI REALI
1	A.M.A.V. - AZIENDA MULTISERVIZI AMBIENTALI VENEZIANA con sede in VENEZIA	00339370272	(1) Proprieta` per 1/1 fino al 04/12/2001
<b>DATI DERIVANTI DA</b>	ISTRUMENTO (ATTO PUBBLICO) del 03/07/1998 protocollo n. 127407 Voltura in atti dal 20/06/2002 Repertorio n.: 10232 Rogante: GASPAROTTI Sede: VENEZIA Registrazione: UR Sede: VENEZIA n: 1662 del 17/07/1998 ESEGUITA AI SOLI FINI DELLA CONTINUITA` STORICA (n. 1631.1/1999)		

### Situazione degli intestati dal 09/06/1988

N.	DATI ANAGRAFICI	CODICE FISCALE	DIRITTI E ONERI REALI
1	COMUNE DI VENEZIA	00339370272	(1) Proprieta` per 1000/1000 fino al 03/07/1998
<b>DATI DERIVANTI DA</b>	VARIAZIONE del 09/06/1988 in atti dal 07/09/1995 Registrazione: COSTITUZIONE PER FRAZIONAMENTO DEL MAPP.682 SUB.3 (n. 2005.1/1988)		

Unità immobiliari n. 1

Tributi erariali: Euro 0,90

Visura telematica

\* Codice Fiscale Validato in Anagrafe Tributaria

N=5036700



E=1760100

1 Particella: 682

Comune: VENEZIA/A  
 Foglio: 14 All: F  
 Scala originale: 1:1000  
 Dimensione cornice: 267.000 x 189.000 metri  
 18-Dic-2017 14:14:20  
 Prot. n. T202424/2017

**UFFICIO GENERALE DELLE IMMOBILITÀ**  
 (R. DECRETO LEGGE 13 APRILE 1939-XVII N°652)  
 Negli immobili urbani denunciati con la Scheda N° 9665078  
 Località Dorsoduro Ditta Comune di Venezia  
 Marcana n° 3885

PROPRIETÀ IMMOBILIARE UNIFICATA  
 (R.D.L. 13 aprile 1939-XVII)  
**COMUNE**  
**VENEZIA**  
 di  
**RICEVUTA**  
 DELLA  
**SCHEDA NUMERO**  
**96650**

D

P.T.

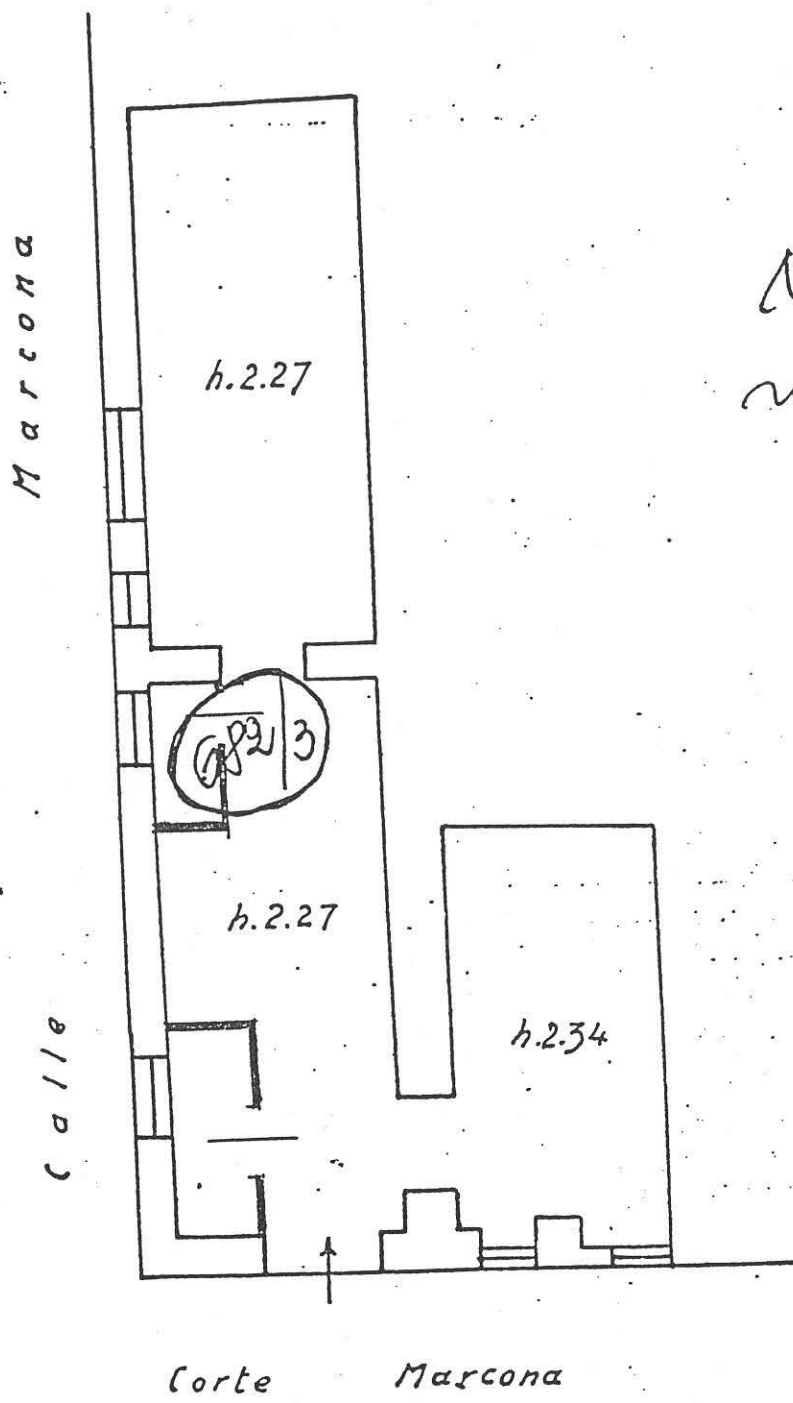

La ditta Comune di Venezia  
 ha presentato dichiarazione dell'unità immobiliare sita in questo Comune.  
 Località Dorsoduro  
 Via Corte Marcona  
 N° civici 3885  
3886  
 Piani 1 N° inter...  
 (1) Segnare il cognome e la paternità del primo intestatario.

*M. m.*

Data di presentazione 30 DIC 1939  
 N° di registrazione 1330  
 IL FUNZIONARIO RICEVUTARIO  
 Bollo d'ufficio  
 RISERVATO ALL'UFFICIO COMUNALE

*M. m. Schottauer*

UFFICIO GENERALE DELLE IMMOBILITÀ  
 LOCALITÀ Dorsoduro  
 F. 14/16 MAPPA. 682/3 P. T. V. -  
 Venezia

ORIENTAMENTO  
*scalo h. d.*



# NUOVO CATASTO EDILIZIO URBANO

in formato Adobe II EPS 128 x 128

Planimetria dell'immobile situato nel Comune di VENEZIA

Via DORSODURO n° 3885

Info: COMUNE DI VENEZIA

Allegata alla dichiarazione presentata all'Ufficio Tecnico Erariale di VENEZIA

ESTRATTO MAPPA  
COMUNE DI VENEZIA  
FS. 4L/8

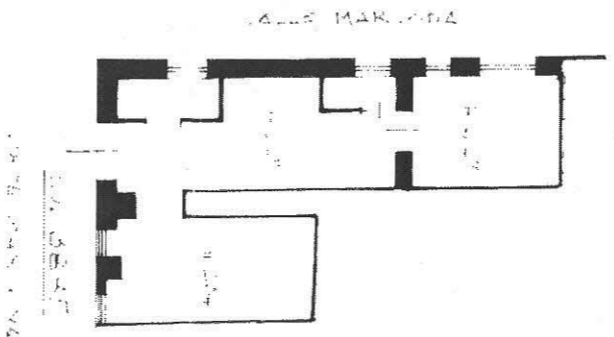
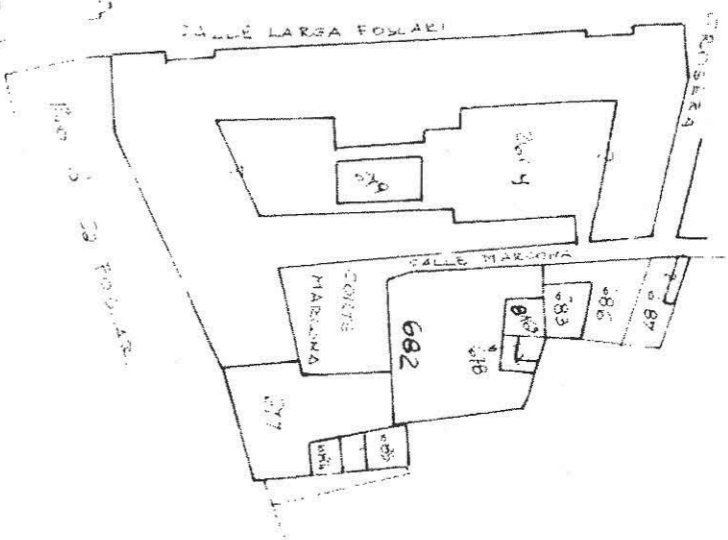

PIANO TERRA

2005/0/1988

RAQ/VE/14/682

sub

10



ORIENTAMENTO

SCALA 1:1000

PIANO ESTIMATIVO PER LE ANNOTAZIONI DI FOLIO

Foglio mapp. 682 s.c. p.

Completata dall'architetto  
**Paolo Rosa Salva**  
 iscritto all'Albo degli architetti  
 della Provincia di VENEZIA  
 n. 3.06.1988  
 firma: *Paolo Rosa Salva*

Catasto dei Fabbricati - Situazione al 13/03/2008 - Comune di VENEZIA(L736) - Sezione di VENEZIA(Q) - < Sezione Urbana: VE Foglio: 14 Particella: 682 - Subalterno 10 > SESTIERE DORSODURO n. 3885 piano: T;

# P.VEN.281 DEPOSITO CORTE MARCONA

