

COMUNICA CON VERITAS



SERVIZIO IGIENE URBANA
INFORMAZIONI, SEGNALAZIONI, RECLAMI
SOSTITUZIONE CONTENITORI

☎ 800.811333 @ ambiente@gruppoveritas.it
☎ 041.9655533 DA RETE MOBILE al costo applicato dal proprio gestore telefonico

ASPORTO INGOMBRANTI / VOLUMINOSI

☎ 0421.329621
martedì, giovedì e sabato dalle ore 08.30 alle ore 12.30

CONTACT CENTER

BOLLETTE, ATTIVAZIONI SERVIZIO RIFIUTI E SERVIZIO IDRICO

☎ 800.466466 @ clienti@gruppoveritas.it
☎ 041.9655533 DA RETE MOBILE al costo applicato dal proprio gestore telefonico

SERVIZIO IDRICO INTEGRATO
SEGNALAZIONE GUASTI

☎ ☎ 800.896960

AUTOLETTURA CONSUMI

☎ ☎ 800.212742
🌐 www.serviziweb.gruppoveritas.it

www.gruppoveritas.it
info@gruppoveritas.it
protocollo@cert.gruppoveritas.it



SPORTELLO UTENTI

ACCESSO SOLO SU PRENOTAZIONE

- PRENOTA DALLO SPORTELLO ONLINE
www.serviziweb.gruppoveritas.it
- CHIAMA IL CONTACT CENTER

SOL

SPORTELLONLINE

L'elenco completo degli sportelli è
consultabile sul sito www.gruppoveritas.it



COMUNE DI
CEGGIA



INSIEME PER UNA MIGLIORE RACCOLTA DIFFERENZIATA

NOVITÀ:
controllare sempre
il calendario perché
i rifiuti saranno raccolti
anche in alcune
giornate festive



ECOCALENDARIO 2025

RAEECYCLON

- 2 VERITAS COMUNICA
 - 3 DISTRIBUZIONE CONTENITORI
 - 4 GUIDA AL CORRETTO CONFERIMENTO
 - 6 MANCATA RACCOLTA
 - 7 RITIRO INGOMBRANTI
 - 7 SERVIZI A PAGAMENTO
 - 8 CENTRO DI RACCOLTA
 - 8 RAEE
 - 10 ELENCO VIE
 - 11 ECOCALENDARIO
- Cop ECOSPORTELLI VERITAS

COMUNICA CON VERITAS

www.gruppoveritas.it @    

info@gruppoveritas.it

protocollo@cert.gruppoveritas.it



SERVIZIO IGIENE URBANA

INFORMAZIONI, SEGNALAZIONI, RECLAMI
SOSTITUZIONE CONTENITORI

 **800.811333** @ ambiente@gruppoveritas.it

 **041.9655533** DA RETE MOBILE al costo applicato dal proprio gestore telefonico

ASPORTO INGOMBRANTI / VOLUMINOSI

 **0421.329621**

martedì, giovedì e sabato dalle ore 08.30 alle ore 12.30

CONTACT CENTER

BOLLETTE, ATTIVAZIONI SERVIZIO RIFIUTI E SERVIZIO IDRICO

 **800.466466** @ clienti@gruppoveritas.it

 **041.9655530** DA RETE MOBILE al costo applicato dal proprio gestore telefonico

SERVIZIO IDRICO INTEGRATO

SEGNALAZIONE GUASTI

  **800.896960**

AUTOLETTURA CONSUMI

  **800.212742**

 www.serviziweb.gruppoveritas.it

SPORTELLO UTENTI

ACCESSO SOLO SU PRENOTAZIONE

• PRENOTA DALLO SPORTELLO ONLINE

www.serviziweb.gruppoveritas.it

• CHIAMA IL CONTACT CENTER



L'elenco completo degli sportelli è consultabile sul sito www.gruppoveritas.it

Insieme per la sostenibilità e la salvaguardia dell'ambiente.

La gestione dei rifiuti, in un territorio delicato e particolare come il nostro, è un complesso meccanismo che funziona solo se ognuno fa la propria parte. A partire dalle cittadine e dai cittadini che devono separare e conferire correttamente i vari materiali fino ad arrivare a Veritas che, dopo averli raccolti, trasportati e trattati, chiude il ciclo consegnando i vari rifiuti ai riciclatori, che li fanno diventare nuovi oggetti o materie prime seconde, o trasformandoli direttamente in energia elettrica.

Tutte queste operazioni avvengono all'interno dell'Ecodistretto di Fusina, nell'area industriale di Marghera, una delle piattaforme all'avanguardia per quanto riguarda il trattamento dei rifiuti.

Prima in Italia, Veritas ha tracciato il ciclo di tutti i materiali: in questo modo le cittadine e i cittadini hanno la certezza del rispetto delle procedure e del corretto smaltimento, trattamento e destinazione.

Tutto quello che al momento non può essere riciclato o trasformato, viene trattato nell'impianto di Veritas di Fusina e trasformato in Combustibile solido secondario (Css), dal quale si ricava energia utilizzata per l'autofunzionamento degli stessi impianti.

Grazie a questo sistema virtuoso, sostenibile e rispettoso dell'ambiente, nel nostro territorio meno del 5% dei rifiuti raccolti finisce in discarica, contro una media nazionale del 25%. Quindi il 95% di quanto viene raccolto viene differenziato, riutilizzato e trasformato in materia prima seconda (che sostituisce le materie prime, risparmiando risorse, acqua ed energia necessarie alla loro produzione) o energia elettrica, nel pieno rispetto dei principi dell'economia circolare e delle norme sull'utilizzo di energia da fonti alternative e rinnovabili.

È però fondamentale migliorare la qualità della raccolta differenziata, facendo attenzione quando si dividono i vari materiali.

Se hai dubbi su come separare bene i vari rifiuti, non ti preoccupare: gli ecoeroi di Veritas sono al tuo fianco per aiutarti a risolvere ogni dubbio!

la raccolta differenziata porta a porta



La raccolta differenziata dei rifiuti è un obbligo di legge e un modo per salvaguardare la natura e l'ambiente nel quale tutti noi viviamo. La raccolta differenziata **porta a porta** prevede il periodico ritiro a domicilio presso ciascuna utenza dei rifiuti urbani differenziati con contenitori diversi.

Il servizio **porta a porta** viene effettuato da Veritas sul suolo pubblico. I contenitori per la raccolta devono essere esposti esclusivamente sul suolo pubblico nelle ore indicate e, una volta svuotati, devono essere spostati dall'utente all'interno della proprietà.

Le utenze si suddividono in:

1 UTENZE DOMESTICHE

C VPL S UO

2 UTENZE NON DOMESTICHE

DOTATE DI CONTENITORE CON VOLUME SUPERIORE O UGUALE A LITRI 240 (attività di ristorazione, bar, chioschi, alberghi, supermercati, alimentari).

LA RACCOLTA AVVIENE AL **MATTINO**:
I CONTENITORI VANNO ESPOSTI LA SERA PRIMA DEI GIORNI DI RACCOLTA.
Il peso del contenitore esposto non deve superare i **15 KG**.

N.B: il calendario della raccolta può essere soggetto a variazioni straordinarie: consulta periodicamente il sito alla pagina del tuo Comune per rimanere sempre aggiornato!

C
CARTA / CARTONE

VPL
VETRO / PLASTICA / LATTINE

S
SECCO

UO
UMIDO ORGANICO

distribuzione contenitori



UTENZE DOMESTICHE E GRANDI UTENZE attività e condomini:

Per l'acquisto dei **sacchi rossi** per il conferimento del rifiuto secco non differenziato e per il **ritiro/sostituzione dei contenitori** l'utente deve rivolgersi a:

Comune di Ceggia **UFFICIO ECOLOGIA** Tel. 0421.329621

nei seguenti giorni: **martedì, giovedì e sabato dalle ore 08.30 alle ore 12.30**

LAVAGGIO a carico dell'utenza.



il corretto conferimento

regole e consigli utili

VPL vetro / plastica / lattine

► BIDONI GRIGI CON COPERCHIO MAGENTA

materiale privo di residui, senza tappi e coperchi

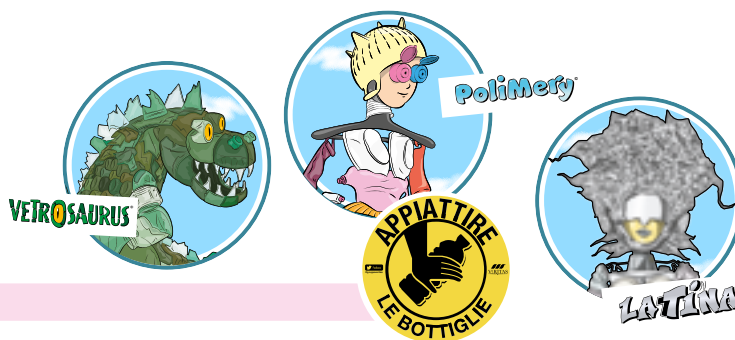

cosa sì

vetro:

BOTTIGLIE - CONTENITORI
FLACONI E BARATTOLI - VASI E VASETTI

lattine e metalli:

SCATOLE E SCATOLETTE DI METALLO PER ALIMENTI (anche per animali)
BOMBOLETTE SPRAY PER ALIMENTI, COSMETICA E IGIENE PERSONALE
LATTE E LATTINE
COPERCHI E CHIUSURE PER VASI E VASETTI
TAPPI E GABBIE PER BOTTIGLIE
TUBETTI DI METALLO (no farmaci)
VASCHETTE E VASSOI PER CONSERVAZIONE, COTTURA E CONGELAMENTO DEI CIBI
STAGNOLA E ALLUMINIO PER ALIMENTI (cioccolato, coperchi dello yogurt)

plastica:

BOTTIGLIE, FLACONI E DISPENSER
SACCHI, SACCHETTI E BUSTE DI PLASTICA
CELLOPHANE E PELLICOLA TRASPARENTE
RETINE PER FRUTTA E VERDURA
SACCHETTI E IMBALLAGGI PER BISCOTTI, PATATINE, MERENDINE
VASCHETTE, BARATTOLI, VASETTI E TUBETTI DI PLASTICA
VASCHETTE DI POLISTIROLO PULITE
TANICHETTE, SECCHI E CATINI DI PLASTICA
PIATTI E BICCHIERI MONOUSO DI PLASTICA SENZA RESIDUI EVIDENTI DI CONTENUTO

cosa no

vetro:

PORCELLANA, CERAMICA, PIREX
BICCHIERI
CRISTALLO, SPECCHI E LASTRE DI VETRO
LAMPADINE E TUBI AL NEON

lattine e metalli:

CONTENITORI NON PULIBILI DAL LORO CONTENUTO
CONTENITORI ETICHETTATI TOSSICO/NOCIVI

plastica:

POSATE DI PLASTICA
GIOCATTOLE E OGGETTI DI GOMMA
VASCHETTE DI POLISTIROLO
SPORCHE DI CIBO O SANGUE
CONTENITORI NON PULIBILI DAL LORO CONTENUTO
CONTENITORI ETICHETTATI TOSSICO/NOCIVI

UO umido organico

- **CONTENITORI MARRONI ESCLUSIVAMENTE IN SACCHETTI BIODEGRADABILI E COMPOSTABILI** (i sacchetti biodegradabili e compostabili restano integri per massimo 18 mesi)

cosa sì

ALIMENTI AVARIATI E SCADUTI
AVANZI DI CIBO
SCARTI DI CUCINA
FRUTTA E VERDURA
PANE VECCHIO
GUSCI D'UOVO
CARTONI PER PIZZA TROPPO SPORCHI
FIORI RECISI E PIANTE DOMESTICHE
FONDI DI CAFFÈ E FILTRI DI TÈ
TOVAGLIOLI DI CARTA
LETTIERE COMPOSTABILI
DI PICCOLI ANIMALI DOMESTICI
TAPPI IN SUGHERO



cosa no

IMBALLAGGI E CONFEZIONI
LETTIERE SINTETICHE PER ANIMALI (CON ADDITIVI CHIMICI)
PANNOLONI, PANNOLINI, ASSORBENTI
SACCHETTI IN PLASTICA
STRACCI

C carta / cartone / Tetra Pak

- **BIDONI GRIGI CON COPERCHIO BLU**



cosa sì

ASTUCCI E FASCETTE DI CARTONCINO
CARTA DA FOTOCOPIE, DISEGNO E PER USI GRAFICI
CARTONI PER LA PIZZA POCO SPORCHI
GIORNALI E RIVISTE, LIBRI, QUADERNI E OPUSCOLI
IMBALLAGGI DI CARTONE ONDULATO
SACCHETTI DI CARTA, SCATOLONI E SCATOLE PER ALIMENTI, DETERSIVI E SCARPE

è vietato:

- utilizzare sacchetti di plastica
- legare con nastro adesivo
- conferire giornali cellophanati
- esporre carta oltre il volume utile del contenitore

cosa no

CARTA / CARTONI TROPPO SPORCHI (di cibo o altre sostanze),
CARTA CHIMICA, SCONTRINI CHIMICI
CARTA PLASTIFICATA, CHIMICA E OLEATA
CARTA SPORCA DI OLIO, SOLVENTI, VERNICI
FAZZOLETTI, TOVAGLIOLI, SALVIETTINE USA E GETTA
PANNOLONI, PANNOLINI, ASSORBENTI

s rifiuto secco residuo

- Utenze DOMESTICHE: **SACCHI ROSSI**
Utenze NON DOMESTICHE: **BIDONI ROSSI**

cosa sì

BICCHIERI DI VETRO E CRISTALLO
CARTA CHIMICA, PLASTIFICATA, OLEATA
CERAMICA, PORCELLANA, TERRACOTTA E PIREX
EVIDENZIATORI, PENNE E MATITE
FLOPPY DISK, CD, GIOCATTOLE ROTTE SENZA
COMPONENTI ELETTRICHE O ELETTRONICHE
GOMMA, POSATE DI PLASTICA
PANNOLINI E ASSORBENTI IGIENICI
PICCOLI OGGETTI DI LEGNO
SACCHETTI PER ASPIRAPOLVERE, STRACCI SPORCHI
SIRINGHE E AGHI CON IL CAPPuccio
VASCHETTE DI POLISTIROLO (sporche di cibo o sangue)

cosa no

CARTA, CARTONE E TETRA PAK
FRAZIONE ORGANICA
CARTONI PER PIZZA TROPPO SPORCHI
INGOMBRANTI, VETRO, PLASTICA, LATTINE E METALLI

**Non buttare nel secco
PICCOLI ELETTRODOMESTICI
come frullatori, radio
o giochi elettronici:
portali al CENTRO DI RACCOLTA
di riferimento del tuo Comune.**

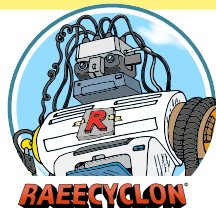

verde / ramaglie

DURANTE TUTTO L'ANNO IL VERDE È CONFERIBILE:

- PRESSO IL **CENTRO DI RACCOLTA di CEGGIA**
(servizio riservato alle utenze private):
- **NO RACCOLTA PORTA A PORTA**

cosa sì

FIORI RECISI
RESIDUI VEGETALI DA PULIZIA DELL'ORTO
POTATURE DI ALBERI E SIEPI
SFALCI D'ERBA, RAMAGLIE

cosa no

CELLOPHANE, NYLON
CONTENITORI DI PRODOTTI PER ORTO O GIARDINO
LEGNO TRATTATO O VERNICIATO
SACCHETTI IN PLASTICA
VASI IN PLASTICA

mancata raccolta

**SARANNO RACCOLTI SOLO I RIFIUTI CORRETTAMENTE DIFFERENZIATI
E RIPOSTI NEGLI APPOSITI CONTENITORI E NON ALL'ESTERNO DI ESSI.**

Nei seguenti casi i rifiuti non saranno raccolti e la raccolta slitta al turno successivo previsto a calendario:

- 1 RIFIUTI ESPOSTI IN QUANTITÀ
O TIPOLOGIA DIVERSA DA QUELLE PREVISTE
PER LA RACCOLTA PORTA A PORTA
- 2 PRESENZA NEL CONTENITORE DI MATERIALI
NON CONSENTITI (AD ES. SECCO NELLA PLASTICA,
CARTA NEL VETRO)
- 3 RIFIUTI DEPOSITATI INTORNO AL CONTENITORE
- 4 RIFIUTI TROPPO COMPRESSI
NEL CONTENITORE
- 5 RIFIUTI CONTENUTI IN BIDONI DIVERSI
DA QUELLI DI VERITAS
- 6 RIFIUTI VOLUMINOSI ESPOSTI IN QUANTITÀ,
TIPO, DATA/ORARIO DIVERSI DA QUELLI PREVISTI
PER IL RITIRO A DOMICILIO.

In caso di MANCATA RACCOLTA del rifiuto esposto segnalare tempestivamente a Veritas,
ai recapiti del servizio igiene urbana indicati a pag. 1.

In caso di MANCATA RACCOLTA DELLA FRAZIONE ORGANICA, l'utente dovrà ritirare il bidone
ed esporlo nel primo giorno utile di raccolta indicato nel calendario.

farmaci

- ▶ APPOSITI CONTENITORI IN FARMACIA
- ▶ CENTRO DI RACCOLTA

cosa sì

TUTTI I FARMACI SCADUTI CHE CONTENGONO ANCORA FARMACI O RESIDUI DI FARMACI

cosa no

IL FOGLIETTO ILLUSTRATIVO E IL CARTONCINO DEGLI IMBALLAGGI
FLACONI DI VETRO E BLISTER VUOTI
SIRINGHE (CON IL TAPPO)

pile e batterie

- ▶ APPOSITI CONTENITORI
- ▶ CENTRO DI RACCOLTA

cosa sì

TUTTE LE PILE E BATTERIE PER GIOCATTOLI, OROLOGI, TELECOMANDI, APPARECCHI ELETTRONICI
BATTERIE RICARICABILI PER TELEFONINI, TELECAMERE, FOTOCAMERE
BATTERIE E ACCUMULATORI PER AUTO, MOTO, BARCHE

cosa no

BATTERIE USATE CONFERITE DA PRODUTTORI NON DOMESTICI

stracci e indumenti usati

- ▶ APPOSITI CONTENITORI GIALLI posizionati presso il **CENTRO DI RACCOLTA**

cosa sì

ABITI, MAGLIERIA, BIANCHERIA, CAPPOTTI, PIUMINI, K-WAY
CAPPELLI, CINTURE, CUIOIO E SCARPE
COPERTE, TENDE, PIUMINI, STRACCI PULITI, TESSUTI

Gli indumenti devono essere conferiti puliti in sacchetti trasparenti

cosa no

TESSUTI E STRACCI UNTI O SPORCHI

attenzione: Veritas non organizza raccolta porta a porta degli indumenti. L'esposizione di sacchi contenenti indumenti si configura quale ABBANDONO DI RIFIUTI.

olio vegetale

- ▶ CENTRO DI RACCOLTA

cosa sì

OLIO VEGETALE USATO DI CUCINA FRITTO (filtrato), DA SCATOLETTE E DA VASETTI

cosa no

OLII VEGETALI USATI DA ATTIVITÀ COMMERCIALE QUALI RISTORANTI, GASTRONOMIE

olio minerale

- ▶ CENTRO DI RACCOLTA

cosa sì

OLIO MINERALE - OLIO FRENI - ANTIGELO
EMULSIONI OLEOSE E OLIO MOTORE USATI
CONFERITI SOLO DA PRODUTTORI DOMESTICI.
L' OLIO MOTORE USATO SI PUÒ PORTARE ANCHE PRESSO I RIVENDITORI, CHE HANNO L'OBBLIGO DI RITIRARLO GRATUITAMENTE.

cosa no

OLII MINERALI USATI DA ATTIVITÀ IMPRENDITORIALI QUALI AUTOFFICINE

dove lo butto?
i rifiuti
dalla **A** alla **Z**

per qualsiasi dubbio
sul corretto conferimento
consulta il riciclabolario sul
sito www.gruppoveritas.it



ritiro degli ingombranti

a domicilio su prenotazione

Per prenotare telefonare

al nr  **0421.329621**

nei seguenti giorni:
MARTEDÌ - GIOVEDÌ - SABATO
dalle ore 08.30 alle ore 12.30

Indicare **TIPOLOGIA, QUANTITÀ e DIMENSIONI DEL MATERIALE DA RITIRARE** che deve essere collocato in strada la sera precedente al ritiro, in luogo visibile e senza causare intralcio o pericolo per la viabilità.

Il ritiro a domicilio è previsto per i nuclei familiari composti da sole utenze deboli (anziani, diversamente abili etc.) **che non hanno i mezzi o le capacità per conferire i rifiuti al centro di raccolta.** Vengono ritirate a domicilio le seguenti tipologie di rifiuti di rifiuti:

- ingombranti (rifiuti che superano la dimensione del sacchetto rosso grande che è acquistabile anche singolarmente presso il municipio);
- altri rifiuti conferibili solo al Centro di Raccolta.

Per le altre utenze il servizio è riservato ai soli rifiuti ingombranti non trasportabili in ecocentro con i propri mezzi.



attenzione ai mezzi in movimento!

PRESTARE LA MASSIMA ATTENZIONE IN PRESENZA DELLE LUCI LAMPEGGIANTE GIALLE/ARANCIONI DI CUI SONO DOTATI I MEZZI DI VERITAS UTILIZZATI PER LA RACCOLTA DEI RIFIUTI E LA PULIZIA DELLE STRADE.

L'attenzione dell'operatore è infatti rivolta alla guida, alla ricerca dei contenitori da svuotare o allo spazzamento del suolo pubblico.

servizi a pagamento

1 raccolta rifiuti urbani

Veritas effettua servizi a corrispettivo per la **raccolta di rifiuti urbani che non rientrano per quantità nel sistema ordinario di raccolta** (ingombranti, legno, metallo, cartone, imballaggi, verde).

Eventuali richieste vanno inviate a mezzo mail info@gruppoveritas.it oppure tramite il nr verde **800811333**.

2 rifiuti da piccoli lavori di manutenzione domestica:

- GUAINA CATRAMATA ▪ CARTONGESSO ▪ LANA DI VETRO ▪ LANA DI ROCCIA ▪ VETRORESINA

Per prenotare il ritiro a domicilio:

041 96.555.85 dal lunedì al venerdì, dalle 8.30 alle 17.00

È possibile richiedere il ritiro e lo smaltimento fino a un metro cubo per ogni tipologia di rifiuto, massimo di 1.000 kg

3 microraccolta amianto

SOLO DA ABITAZIONI E PERTINENZE

CONTRIBUTO DI
€ 250,00
A INTERVENTO

Per informazioni:
<https://www.gruppoveritas.it/microraccolta-amianto>
amianto@gruppoveritas.it



centro di raccolta Ceggia

via Noghera (a fianco del cimitero)

Ogni utenza può conferire, per le tipologie di rifiuti ammesse, le quantità massime giornaliere e/o annuali previste dal Regolamento del centro di raccolta. **I RIFIUTI DEVONO ESSERE DIVISI PER TIPOLOGIA E CONFEZIONATI:** cartone piegato e impacchettato, mobili smontati e possibilmente ridotti di volume, ramaglie in fascine o in sacchi da svuotare, multimateriale in sacchi trasparenti.

SI POSSONO CONFERIRE GRATUITAMENTE:

ACCUMULATORI AL PIOMBO

APPARECCHIATURE ELETTRICHE

BENI DUREVOLI frigoriferi, congelatori, televisori...

CARTA E CARTONE

CONTENITORI ETICHETTATI "T" E/O "F" (tossico e/o nocivo)

INERTI - solo da piccoli lavori domestici **max 4 secchi**

INGOMBRANTI (materassi, divani)

LAMPADINE A RISPARMIO ENERGETICO E A LED

LASTRE DI VETRO

LEGNO

MEDICINALI

METALLO

OLIO VEGETALE E MINERALE ESAUSTO

PILE ESAUSTE

TONER ESAUSTI

TUBI AL NEON

PICCOLI ELETTRODOMESTICI ferro da stiro, radio...

PNEUMATICI AUTO **max 4 pezzi**

SENZA CERCHIONE

VERDE VEGETALE

VERNICI E PITTURE

NON SI POSSONO CONFERIRE:

NO AMIANTO

NO CARTONGESSO

NO CARTONE CATRAMATO

NO LANA DI VETRO

NO SECCO RESIDUO

NO ORGANICO

orari di apertura esclusi festivi:

estivo 15.06-15.09

MARTEDÌ E GIOVEDÌ: 8.30-11.00

SABATO: 8.30-12.00 / 15.00-18.00

invernale 16.09-14.06

MARTEDÌ E GIOVEDÌ: 14.00-16.30

SABATO: 8.30-12.00 / 14.00-16.30

Per accedere al Centro di Raccolta registrarsi all'ingresso presentando:

- 1) CODICE FISCALE
- 2) DOCUMENTO DI RICONOSCIMENTO
- 3) ULTIMA BOLLETTA

o altro documento che attesti che l'utente ha una posizione rifiuti attiva.

Le regole di auto-conferimento e le modalità di accesso al CDR sono definite nel Regolamento pubblicato nella pagina del proprio Comune del sito www.gruppoveritas.it



Raee



Rifiuti da apparecchiature elettriche ed elettroniche

SONO RIFIUTI TECNOLOGICI RICONOSCIBILI DAL SIMBOLO DEL BIDONCI-NO BARRATO. I MATERIALI DI CUI SONO FATTI SE NON CONFERITI CORRETTAMENTE E RECUPERATI, POSSONO DANNEGGIARE L'AMBIENTE E LA SALUTE UMANA.

QUESTI RIFIUTI NON DEVONO MAI ESSERE CONFERITI INSIEME AI RIFIUTI, NÈ ABBANDONATI, PERCHÉ I LORO COMPONENTI POSSONO ESSERE UTILIZZATI PER COSTRUIRE NUOVE APPARECCHIATURE, EVITANDO LO SPRECO DI RISORSE E MATERIE PRIME.

NON BUTTARE MAI I RAEE NEL RIFIUTO SECCO. PORTA AL CENTRO DI RACCOLTA GLI ELETTRODOMESTICI DI GRANDI DIMENSIONI (FRIGORIFERI, LAVATRICI, TELEVISORI, LAVASTOVIGLIE, TV) OPPURE CONTATTA IL SERVIZIO DI RITIRO A DOMICILIO, SE ATTIVO. I RIVENDITORI, NEL CASO DI NUOVI ACQUISTI, SONO OBBLIGATI A RITIRARLI GRATUITAMENTE.

INVECE, I PICCOLI ELETTRODOMESTICI (AD ESEMPIO ASCIUGACAPELLI, TOSTAPANE, FORNI A MICROONDE, ASPIRAPOLVERE, ROBOT DA CUCINA), LAMPADINE, COMPUTER, TELEFONI, VIDEOGIOCHI, SMARTPHONE, STAMPANTI, MONITOR, GIOCATTOLE ELETTRONICI, APPARECCHIATURE ELETTRONICHE SANITARIE O SPORTIVE, **PORTALI AL CENTRO DI RACCOLTA O ALL'ECOMOBILE, DOVE IL SERVIZIO È ATTIVO.**

INSTALLATORI, DISTRIBUTORI E RIVENDITORI DI APPARECCHIATURE ELETTRONICHE DOMESTICHE POSSONO CONFERIRLE GRATUITAMENTE PRESSO I CENTRI DI RACCOLTA.

Per informazioni www.gruppoveritas.it

RAEECYCLON®

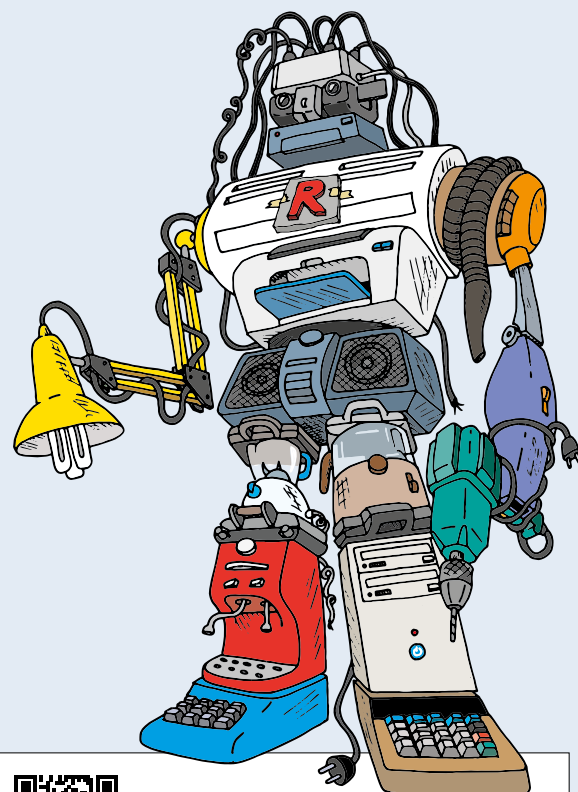

elenco RAEE:
www.gruppoveritas.it/raee-cosa-sono-e-dove-portarli



Solo carta igienica!

Il tuo WC non è un cassonetto.
Si può buttare **solo carta igienica**,
tutto il resto inquina, intasa, danneggia.



Sigarette
e chewing gum



Avanzi di cibo
e olio di cottura



Medicinali
cerotti



Dischetti leva trucco,
salviette umidificate
e fazzoletti



Cotton fioc
e filo interdentale



Capelli

#solocartaigienica

attenzione a...

CONTENITORI CON VALVOLA PER BEVANDE

PRIMA DI CONFERIRLI È NECESSARIO
SFIATARLI E RIMUOVERE LA VALVOLA.

Sono rifiuti che possono diventare pericolosi
e creare gravi danni agli addetti alla raccolta.

RAZZI E DISPOSITIVI DI SEGNALAZIONE

petardi, botti e altri materiali esplosivi



**È assolutamente VIETATO
buttarli nei rifiuti**



Possono incendiarsi mettendo gravemente a rischio
la salute delle persone e l'ambiente.

Il venditore o distributore ha l'obbligo
di ritirarli gratuitamente (art 4 dm 101/2016)

RIFIUTI ETICHETTATI CON SIMBOLOGIA DI PERICOLO

(icona nera all'interno di rombo rosso)



Corrosivo



Inflammabile



Irritante



Pericoloso



Pericoloso
per l'ambiente

I contenitori (bottiglie, flaconi, bombolette spray, barattoli) etichettati con apposita simbologia di pericolo utilizzati in ambito domestico, come ad esempio varechina ed altri prodotti per la pulizia, **possono essere conferiti nella differenziata solo se completamente vuoti e sciacquati**. I contenitori non vuoti e i contenitori di solventi, vernici, colle, acidi, colori e pesticidi devono essere conferiti presso Centri di Raccolta ed Ecomobili.

dove lo butto? i rifiuti dalla A alla Z

per qualsiasi dubbio sul corretto conferimento consulta il riciclabolario sul sito www.gruppoveritas.it



elenco vie

zona **a** centro

VPL RACCOLTA DI **MARTEDÌ**

C RACCOLTA DI **GIOVEDÌ**

P.zza	13 MARTIRI	V.lo	FIUME	V.lo	PAOLO BORSELLINO
VIA	25 APRILE	VIA	FORMIGHE'	VIA	PIAVON
VIA	4 NOVEMBRE	V.lo	FRANCESCO GUARDI	P.zza	PIO X
VIA	ALESSANDRO VOLTA	V.lo	FRANCESCO PETRARCA	VIA	POLA
V.lo	AMERIGO VESPUCCI	VIA	GIACOMO MATTEOTTI	VIA	PONTE ROMANO
P.zzetta	ANITA GARIBALDI	VIA	GIACOMO PUCCINI	VIA	PRA' D'ARCA
VIA	BIDOGGIA	V.lo	GIAMBATTISTA TIEPOLO	VIA	RAMEDELLO
VIA	BOSCO	VIA	GIOACCHINO ROSSINI	VIA	RISORGIMENTO
VIA	CAL TORTA	VIA	GIORGIONE	VIA	RIVAZANCANA DI SOTTO
VIA	CANALAT	V.lo	GIOSUE' CARDUCCI	VIA	ROMA
VIA	CANALETTO	VIA	GIOTTO	P.zza	RONCHESE
V.lo	CARLOTTA AMIGONI	V.lo	GIOVANNI BATTISTA CANAL	V.lo	ROSALBA CARRIERA
VIA	CESARE BATTISTI	V.lo	GIOVANNI FALCONE	P.zza	SACRO CUORE DI GESU'
V.lo	CIMA DA CONEGLIANO	V.lo	GIOVANNI PASCOLI	VIA	SALEZZO
V.lo	CIMABUE	VIA	GIOVANNI XXIII	VIA	SAN FRANCESCO
VIA	COMUNET	V.lo	GIUSEPPE BERNARDINO BISON	V.lo	SANTA CHIARA
VIA	DANTE ALIGHIERI	VIA	GIUSEPPE GARIBALDI	VIA	SILVIO TRENTIN
V.lo	DAVID MARIA TUROLDI	VIA	GIUSEPPE MAZZINI	VIA	TINTORETTO
V.lo	DEGLI OLMI	VIA	GIUSEPPE VERDI	VIA	TIZIANO
V.lo	DEI PIOPPI	VIA	GUGLIELMO MARCONI	VIA	TRIESTE
VIA	DEL CAPITELLO	V.lo	JACOPO BASSANO	VIA	UGO FOSCOLO
P.zza	DELLA REPUBBLICA	VIA	LORETO	V.lo	VERONESE
P.zzale	DELLA STAZIONE	VIA	MAGELLANO	VIA	VINCENZO BELLINI
VIA	DON ANGELO FOLEGOT	VIA	MARCANTONIO BRAGADIN	VIA	VIRGINIA TONELLI
VIA	DONATORI DI SANGUE	V.lo	MARIA MONTESSORI	V.le	VITTORIA
Viale	DUCA D'AOSTA	V.lo	MARIETTA ROBUSTI	VIA	ZARA
VIA	ENRICO FERMI	VIA	MARTIRI DELLE FOIBE		
VIA	ERACLEA	VIA	PADRE ETERNO		
VIA	ERIDANIA				

zona **b** Gainiga - Industriali

VPL RACCOLTA DI **LUNEDÌ**

C RACCOLTA DI **VENERDÌ**

VIA	1° MAGGIO	VIA	GAINIGA	VIA	PO
VIA	ADIGE	VIA	GANDHI	VIA	PRÀ DI LEVADA
VIA	ANARÈ	VIA	GRESSANI	V.lo	RIVAZANCANA ALTA
VIA	ANNIA	VIA	ISONZO	VIA	RIVAZANCANA DI SOPRA
VIA	BRENTA	VIA	LIVENZA	VIA	SILE
V.lo	CASERATTA	V.LO	MARCO POLO	VIA	TAGLIAMENTO
VIA	CAVOUR	VIA	MARIGHETTO	V.lo	TAGLIETTO
VIA	COLONNE	VIA	NOGHERA	VIA	TRIESTINA
VIA	DELLA BONIFICA (primi 100 mt.)		dall'incrocio con via Donegal verso Gainiga	VIA	VALDORO
VIA	DELLE INDUSTRIE	VIA	PASQUALINI	VIA	VENEZIA
VIA	DELLO ZUCCHERIFICIO	VIA	PIAVE	VIA	VISINTIN
VIA	DONEGAL				

attenzione: verificare la via al fine di conferire nel giorno corretto!!

gennaio 2025

febbraio 2025

zona **a** zona **b**

zona **a** zona **b**

1 Me Capodanno		
2 Gi	C	
3 Ve	UO	UO C
4 Sa	S	S
5 Do		
6 Lu Epifania	RACCOLTE SOSPESE	
7 Ma	VPL	
8 Me		
9 Gi	C	
10 Ve	UO	UO C
11 Sa	S	S
12 Do		
○ 13 Lu	UO	UO VPL
14 Ma	VPL	
15 Me		
16 Gi	C	
17 Ve	UO	UO C
18 Sa	S	S
19 Do		
20 Lu	UO	UO VPL
21 Ma	VPL	
22 Me		
23 Gi	C	
24 Ve	UO	UO C
25 Sa	S	S
26 Do		
27 Lu	UO	UO VPL
28 Ma	VPL	
● 29 Me		
30 Gi	C	
31 Ve	UO	UO C

1 Sa	S	S
2 Do		
3 Lu	UO	UO VPL
4 Ma	VPL	
5 Me		
6 Gi	C	
7 Ve	UO	UO C
8 Sa	S	S
9 Do		
10 Lu	UO	UO VPL
11 Ma	VPL	
○ 12 Me		
13 Gi	C	
14 Ve	UO	UO C
15 Sa	S	S
16 Do		
17 Lu	UO	UO VPL
18 Ma	VPL	
19 Me		
20 Gi	C	
21 Ve	UO	UO C
22 Sa	S	S
23 Do		
24 Lu	UO	UO VPL
25 Ma	VPL	
26 Me		
27 Gi	C	
● 28 Ve	UO	UO C

C

CARTA / CARTONE

VPL

VETRO / PLASTICA / LATTINE

S

SECCO

UO

UMIDO ORGANICO

CENTRO DI RACCOLTA

MARTEDÌ: 14.00-16.30

GIOVEDÌ: 14.00-16.30

SABATO: 8.30-12.00 / 14.00-16.30

marzo 2025

aprile 2025

zona a **zona b**

zona a **zona b**

1 Sa	S	S
2 Do		
3 Lu	UO	UO VPL
4 Ma	VPL	
5 Me		
6 Gi	C	
7 Ve	UO	UO C
8 Sa	S	S
9 Do		
10 Lu	UO	UO VPL
11 Ma	VPL	
12 Me		
13 Gi	C	
○ 14 Ve	UO	UO C
15 Sa	S	S
16 Do		
17 Lu	UO	UO VPL
18 Ma	VPL	
19 Me		
20 Gi	C	
21 Ve	UO	UO C
22 Sa	S	S
23 Do		
24 Lu	UO	UO VPL
25 Ma	VPL	
26 Me		
27 Gi	C	
28 Ve	UO	UO C
● 29 Sa	S	S
30 Do		
31 Lu	UO	UO VPL

1 Ma	VPL	
2 Me		
3 Gi	C	
4 Ve	UO	UO C
5 Sa	S	S
6 Do		
7 Lu	UO	UO VPL
8 Ma	VPL	
9 Me		
10 Gi	C	
11 Ve	UO	UO C
12 Sa	S	S
○ 13 Do		
14 Lu	UO	UO VPL
15 Ma	VPL	
16 Me		
17 Gi	C	
18 Ve	UO	UO C
19 Sa	S	S
20 Do		
<small>Santa Pasqua</small>		
21 Lu	RACCOLTE UMIDO SOSPESE	VPL
<small>Pasquetta</small>		
22 Ma	VPL	
23 Me		
24 Gi	C	
25 Ve	UO	UO C
<small>Liberazione</small>		
26 Sa	S	S
● 27 Do		
28 Lu	UO	UO VPL
29 Ma	VPL	
30 Me		

C

CARTA / CARTONE

VPL

VETRO / PLASTICA / LATTINE

S

SECCO

UO

UMIDO ORGANICO

CENTRO DI RACCOLTA

MARTEDÌ: 14.00-16.30

GIOVEDÌ: 14.00-16.30

SABATO: 8.30-12.00 / 14.00-16.30

maggio 2025

giugno 2025

zona **a** zona **b**

zona **a** zona **b**

1 Gi <small>Festa del Lavoro</small>	C	
2 Ve	UO	UO C
3 Sa	S	S
4 Do		
5 Lu	UO	UO VPL
6 Ma	VPL	
7 Me		
8 Gi	C	
9 Ve	UO	UO C
10 Sa	S	S
11 Do		
○ 12 Lu	UO	UO VPL
13 Ma	VPL	
14 Me		
15 Gi	C	
16 Ve	UO	UO C
17 Sa	S	S
18 Do		
19 Lu	UO	UO VPL
20 Ma	VPL	
21 Me		
22 Gi	C	
23 Ve	UO	UO C
24 Sa	S	S
25 Do		
26 Lu	UO	UO VPL
● 27 Ma	VPL	
28 Me		
29 Gi	C	
30 Ve	UO	UO C
31 Sa	S	S

1 Do		
2 Lu <small>Repubblica</small>	RACCOLTE UMIDO SOSPESE VPL	
3 Ma	VPL	
4 Me		
5 Gi	C	
6 Ve	UO	UO C
7 Sa	S	S
8 Do		
9 Lu	UO	UO VPL
10 Ma	VPL	
○ 11 Me		
12 Gi	C	
13 Ve	UO	UO C
14 Sa	S	S
15 Do		
16 Lu	UO	UO VPL
17 Ma	VPL	
18 Me		
19 Gi	C	
20 Ve	UO	UO C
21 Sa	S	S
22 Do		
23 Lu	UO	UO VPL
24 Ma	VPL	
● 25 Me		
26 Gi	C	
27 Ve	UO	UO C
28 Sa	S	S
29 Do		
30 Lu	UO	UO VPL

C

CARTA / CARTONE

VPL

VETRO / PLASTICA / LATTINE

S

SECCO

UO

UMIDO ORGANICO

*CENTRO DI RACCOLTA

MARTEDI e GIOVEDI: 14.00-16.30 / SABATO: 8.30-12.00 / 14.00-16.30

*DAL 15.06 ORARIO ESTIVO

MARTEDI e GIOVEDI: 8.30/11.00 / SABATO: 8.30-12.00 / 15.00-18.00

luglio 2025

zona a

zona b

1 Ma	VPL	
2 Me		
3 Gi	C	
4 Ve	UO	UO C
5 Sa	S	S
6 Do		
7 Lu	UO	UO VPL
8 Ma	VPL	
9 Me		
○ 10 Gi	C	
11 Ve	UO	UO C
12 Sa	S	S
13 Do		
14 Lu	UO	UO VPL
15 Ma	VPL	
16 Me		
17 Gi	C	
18 Ve	UO	UO C
19 Sa	S	S
20 Do		
21 Lu	UO	UO VPL
22 Ma	VPL	
23 Me		
● 24 Gi	C	
25 Ve	UO	UO C
26 Sa	S	S
27 Do		
28 Lu	UO	UO VPL
29 Ma	VPL	
30 Me		
31 Gi	C	

agosto 2025

zona a

zona b

1 Ve	UO	UO C
2 Sa	S	S
3 Do		
4 Lu	UO	UO VPL
5 Ma	VPL	
6 Me		
7 Gi	C	
8 Ve	UO	UO C
○ 9 Sa	S	S
10 Do		
11 Lu	UO	UO VPL
12 Ma	VPL	
13 Me		
14 Gi	C	
15 Ve Ferragosto	RACCOLTE UMIDO SOSPESE	C
16 Sa	S	S
17 Do		
18 Lu	UO	UO VPL
19 Ma	VPL	
20 Me		
21 Gi	C	
22 Ve	UO	UO C
● 23 Sa	S	S
24 Do		
25 Lu	UO	UO VPL
26 Ma	VPL	
27 Me		
28 Gi	C	
29 Ve	UO	UO C
30 Sa	S	S
31 Do		

C

CARTA / CARTONE

VPL

VETRO / PLASTICA / LATTINE

S

SECCO

UO

UMIDO ORGANICO

CENTRO DI RACCOLTA

MARTEDÌ: 8.30-11.00

GIOVEDÌ: 8.30-11.00

SABATO: 8.30-12.00 / 15.00-18.00

settembre 2025

ottobre 2025

zona a **zona b**

zona a **zona b**

1 Lu	UO	UO VPL
2 Ma	VPL	
3 Me		
4 Gi	C	
5 Ve	UO	UO C
6 Sa	S	S
○ 7 Do		
8 Lu	UO	UO VPL
9 Ma	VPL	
10 Me		
11 Gi	C	
12 Ve	UO	UO C
13 Sa	S	S
14 Do		
15 Lu	UO	UO VPL
16 Ma	VPL	
17 Me		
18 Gi	C	
19 Ve	UO	UO C
20 Sa	S	S
● 21 Do		
22 Lu	UO	UO VPL
23 Ma	VPL	
24 Me		
25 Gi	C	
26 Ve	UO	UO C
27 Sa	S	S
28 Do		
29 Lu	UO	UO VPL
30 Ma	VPL	

1 Me		
2 Gi	C	
3 Ve	UO	UO C
4 Sa	S	S
5 Do		
6 Lu	UO	UO VPL
○ 7 Ma	VPL	
8 Me		
9 Gi	C	
10 Ve	UO	UO C
11 Sa	S	S
12 Do		
13 Lu	UO	UO VPL
14 Ma	VPL	
15 Me		
16 Gi	C	
17 Ve	UO	UO C
18 Sa	S	S
19 Do		
20 Lu	UO	UO VPL
● 21 Ma	VPL	
22 Me		
23 Gi	C	
24 Ve	UO	UO C
25 Sa	S	S
26 Do		
27 Lu	UO	UO VPL
28 Ma	VPL	
29 Me		
30 Gi	C	
31 Ve	UO	UO C

novembre 2025

dicembre 2025

zona a **zona b**

zona a **zona b**

1 Sa <small>Tutti i Santi</small>	S	S
2 Do		
3 Lu	UO	UO VPL
4 Ma	VPL	
○ 5 Me		
6 Gi	C	
7 Ve	UO	UO C
8 Sa	S	S
9 Do		
10 Lu	UO	UO VPL
11 Ma	VPL	
12 Me		
13 Gi	C	
14 Ve	UO	UO C
15 Sa	S	S
16 Do		
17 Lu	UO	UO VPL
18 Ma	VPL	
19 Me		
● 20 Gi	C	
21 Ve	UO	UO C
22 Sa	S	S
23 Do		
24 Lu	UO	UO VPL
25 Ma	VPL	
26 Me		
27 Gi	C	
28 Ve	UO	UO C
29 Sa	S	S
30 Do		

1 Lu	UO	UO VPL
2 Ma	VPL	
3 Me		
4 Gi	C	
○ 5 Ve	UO	UO C
6 Sa	S	S
7 Do		
8 Lu <small>Immacolata Conc.</small>	RACCOLTE UMIDO SOSPESE VPL	
9 Ma	VPL	
10 Me		
11 Gi	C	
12 Ve	UO	UO C
○ 13 Sa	S	S
14 Do		
15 Lu	UO	UO VPL
16 Ma	VPL	
17 Me		
18 Gi	C	
19 Ve	UO	UO C
● 20 Sa	S	S
21 Do		
22 Lu	UO	UO VPL
23 Ma	VPL	
24 Me		
25 Gi <small>S. Natale</small>	RACCOLTA CARTA SOSPESE	CENTRO DI RACCOLTA CHIUSO
26 Ve <small>S. Stefano</small>	RACCOLTE UMIDO SOSPESE C	
27 Sa	S	S
28 Do		
29 Lu	UO	UO VPL
30 Ma	VPL	
31 Me		

C

CARTA / CARTONE

VPL

VETRO / PLASTICA / LATTINE

S

SECCO

UO

UMIDO ORGANICO

CENTRO DI RACCOLTA

MARTEDÌ: 14.00-16.30
GIOVEDÌ: 14.00-16.30
SABATO: 8.30-12.00 / 14.00-16.30

gennaio 2026

febbraio 2026

zona **a** zona **b**

zona **a** zona **b**

1 Gi Capodanno	CARTA POSTICIPATA A SABATO 3	
2 Ve	UO	UO C
○ 3 Sa	S C	S
4 Do		
5 Lu	UO	UO VPL
6 Ma Epifania	VPL	
7 Me		
8 Gi	C	
9 Ve	UO	UO C
10 Sa	S	S
11 Do		
12 Lu	UO	UO VPL
○ 13 Ma	VPL	
14 Me		
15 Gi	C	
16 Ve	UO	UO C
17 Sa	S	S
● 18 Do		
19 Lu	UO	UO VPL
20 Ma	VPL	
21 Me		
22 Gi	C	
23 Ve	UO	UO C
24 Sa	S	S
25 Do		
26 Lu	UO	UO VPL
27 Ma	VPL	
28 Me		
29 Gi	C	
30 Ve	UO	UO C
31 Sa	S	S

○ 1 Do		
2 Lu	UO	UO VPL
3 Ma	VPL	
4 Me		
5 Gi	C	
6 Ve	UO	UO C
7 Sa	S	S
8 Do		
9 Lu	UO	UO VPL
10 Ma	VPL	
11 Me		
12 Gi	C	
13 Ve	UO	UO C
14 Sa	S	S
15 Do		
16 Lu	UO	UO VPL
● 17 Ma	VPL	
18 Me		
19 Gi	C	
20 Ve	UO	UO C
21 Sa	S	S
22 Do		
23 Lu	UO	UO VPL
24 Ma	VPL	
25 Me		
26 Gi	C	
27 Ve	UO	UO C
28 Sa	S	S

C

CARTA / CARTONE

VPL

VETRO / PLASTICA / LATTINE

S

SECCO

UO

UMIDO ORGANICO

CENTRO DI RACCOLTA

MARTEDÌ: 14.00-16.30

GIOVEDÌ: 14.00-16.30

SABATO: 8.30-12.00 / 14.00-16.30

zona a **zona b**

1 Do		
2 Lu	UO	UO VPL
3 Ma	VPL	
4 Me		
5 Gi	C	
6 Ve	UO	UO C
7 Sa	S	S
8 Do		
9 Lu	UO	UO VPL
10 Ma	VPL	
11 Me		
12 Gi	C	
13 Ve	UO	UO C
14 Sa	S	S
15 Do		
16 Lu	UO	UO VPL
17 Ma	VPL	
18 Me		
19 Gi	C	
20 Ve	UO	UO C
21 Sa	S	S
22 Do		
23 Lu	UO	UO VPL
24 Ma	VPL	
25 Me		
26 Gi	C	
27 Ve	UO	UO C
28 Sa	S	S
29 Do		
30 Lu	UO	UO VPL
31 Ma	VPL	

C

CARTA / CARTONE

VPL

VETRO / PLASTICA / LATTINE

S

SECCO

UO

UMIDO ORGANICO

CENTRO DI RACCOLTA

MARTEDI: 14.00-16.30

GIOVEDI: 14.00-16.30

SABATO: 8.30-12.00 / 14.00-16.30