

Visura storica per immobile

Situazione degli atti informatizzati dall'impianto meccanografico al 25/01/2016

Dati della richiesta	Comune di VENEZIA (Codice: L736Q)
Catasto Fabbricati	Sezione di VENEZIA (Provincia di VENEZIA) Sez. Urb.: VE Foglio: 11 Particella: 1148 Sub.: 2

Unità immobiliare soppressa dal 05/01/2016

N.	DATI IDENTIFICATIVI				DATI DI CLASSAMENTO							DATI DERIVANTI DA
	Sezione Urbana	Foglio	Particella	Sub	Zona Cens.	Micro Zona	Categoria	Classe	Consistenza	Superficie Catastale	Rendita	
1	VE	11	1148	2	1							VARIAZIONE TERRITORIALE del 25/06/2015 n. 49/2016 in atti dal 05/01/2016 proveniente dal comune di Venezia sezione Venezia L736Q; trasferito al comune di Venezia L736.
Annotazioni		di stadio: trasferita per variazione territoriale al foglio 11 del comune di Venezia										

Situazione dell'unità immobiliare dal 09/11/2015

N.	DATI IDENTIFICATIVI				DATI DI CLASSAMENTO							DATI DERIVANTI DA
	Sezione Urbana	Foglio	Particella	Sub	Zona Cens.	Micro Zona	Categoria	Classe	Consistenza	Superficie Catastale	Rendita	
1	VE	11	1148	2	1		C/3	8	66 m ²	Totale: 163 m ²	Euro 879,42	Variazione del 09/11/2015 - Inserimento in visura dei dati di superficie.
Indirizzo		SESTIERE SANTA CROCE n. 2023 piano: T;										

Situazione dell'unità immobiliare dal 11/03/2015

N.	DATI IDENTIFICATIVI				DATI DI CLASSAMENTO							DATI DERIVANTI DA
	Sezione Urbana	Foglio	Particella	Sub	Zona Cens.	Micro Zona	Categoria	Classe	Consistenza	Superficie Catastale	Rendita	
1	VE	11	1148	2	1		C/3	8	66 m ²		Euro 879,42	VARIAZIONE TOPONOMASTICA del 11/03/2015 n. 24911.1/2015 in atti dal 11/03/2015 (protocollo n. VE0042307) VTO AUTOMATICA PER RETTIFICA
Indirizzo		, SESTIERE SANTA CROCE n. 2023 piano: T;										

Visura storica per immobile

Situazione degli atti informatizzati dall'impianto meccanografico al 25/01/2016

Situazione dell'unità immobiliare dal 01/01/1992

N.	DATI IDENTIFICATIVI				DATI DI CLASSAMENTO							DATI DERIVANTI DA
	Sezione Urbana	Foglio	Particella	Sub	Zona Cens.	Micro Zona	Categoria	Classe	Consistenza	Superficie Catastale	Rendita	
1	VE	11	1148	2	1		C/3	8	66 m ²		Euro 879,42 L. 1.702.800	VARIAZIONE del 01/01/1992 VARIAZIONE DEL QUADRO TARIFFARIO
Indirizzo , SESTIERE DI SANTA CROCE n. 2023 piano: T;												
Notifica -				Partita				3800	Mod.58		-	

Situazione dell'unità immobiliare dal 30/06/1987

N.	DATI IDENTIFICATIVI				DATI DI CLASSAMENTO							DATI DERIVANTI DA
	Sezione Urbana	Foglio	Particella	Sub	Zona Cens.	Micro Zona	Categoria	Classe	Consistenza	Superficie Catastale	Rendita	
1	VE	11	1148	2	1		C/3	8	66 m ²		L. 1.326	SOSTITUZIONE RIFERIMENTI DI MAPPA del 30/06/1987 n. CI0011.103/1997 in atti dal 24/04/1997 RIPRISTINO INDICAZIONE SEZIONE CENSUARIA ERRATA DA IMPIANTO
Indirizzo , SESTIERE DI SANTA CROCE n. 2023 piano: T;												
Notifica -				Partita				3800	Mod.58		-	

Situazione degli intestati dal 26/09/2012

N.	DATI ANAGRAFICI	CODICE FISCALE	DIRITTI E ONERI REALI
1	VENEZIANA ENERGIA RISORSE IDRICHE TERRITORIO AMBIENTE SERVIZI - V. E. R. I. T. A. S. S. P. A. con sede in VENEZIA	03341820276	(1) Proprieta` per 1/1 fino al 05/01/2016
DATI DERIVANTI DA		VOLTURA D'UFFICIO del 26/09/2012 Voltura n. 19785.1/2012 in atti dal 10/10/2012 (protocollo n. VE0157750) Repertorio n.: 97457 Rogante: SANDI MASSIMO Sede: JESOLO Registrazione: Sede: ESAMINA NOTA	

Situazione degli intestati dal 26/09/2012

N.	DATI ANAGRAFICI	CODICE FISCALE	DIRITTI E ONERI REALI
1	VENEZIANA ENERGIA RISORSE IDRICHE TERRITORIO AMBIENTE SERVIZI - V. E. R. I. T. A. S. S. P. A. con sede in VENEZIA	03341820276	(1) Proprieta` per 1/1 fino al 26/09/2012
DATI DERIVANTI DA		ISTRUMENTO (ATTO PUBBLICO) del 26/09/2012 Nota presentata con Modello Unico n. 19671.2/2012 in atti dal 05/10/2012 Repertorio n.: 97457 Rogante: SANDI MASSIMO LUIGI Sede: JESOLO Registrazione: Sede: PERMUTA (Passaggi intermedi da esaminare) Rettifica la trasc. n.2353/2011	

Visura storica per immobile

Situazione degli atti informatizzati dall'impianto meccanografico al 25/01/2016

Situazione degli intestati dal 31/12/2010

N.	DATI ANAGRAFICI	CODICE FISCALE	DIRITTI E ONERI REALI
1	VENEZIANA ENERGIA RISORSE IDRICHE TERRITORIO AMBIENTE SERVIZI - V. E. R. I. T. A. S. S. P. A. con sede in VENEZIA	03341820276	(1) Proprieta` per 1/1 fino al 26/09/2012
DATI DERIVANTI DA		VOLTURA D'UFFICIO del 31/12/2010 Voltura n. 1629.1/2011 in atti dal 01/02/2011 (protocollo n. VE0019789) Repertorio n.: 94099 Rogante: SANDI MASSIMO Sede: VENEZIA Registrazione: Sede: ESAMINA NOTA	

Situazione degli intestati dal 31/12/2010

N.	DATI ANAGRAFICI	CODICE FISCALE	DIRITTI E ONERI REALI
1	VENEZIANA ENERGIA RISORSE IDRICHE TERRITORIO AMBIENTE SERVIZI - V. E. R. I. T. A. S. S. P. A. con sede in VENEZIA	03341820276	(1) Proprieta` per 1/1 fino al 31/12/2010
DATI DERIVANTI DA		ISTRUMENTO (ATTO PUBBLICO) del 31/12/2010 Nota presentata con Modello Unico n. 2353.2/2011 in atti dal 31/01/2011 Repertorio n.: 94099 Rogante: SANDI MASSIMO LUIGI Sede: VENEZIA Registrazione: Sede: PERMUTA (Passaggi intermedi da esaminare) Rettificata dalla trasc. n.19671/2012	

Situazione degli intestati dal 30/06/1987

N.	DATI ANAGRAFICI	CODICE FISCALE	DIRITTI E ONERI REALI
1	COMUNE DI VENEZIA	00339370272	(1) Proprieta` PER L'EREDITA` fino al 31/12/2010
2	COMUNE DI VENEZIA	00339370272	fino al 31/12/2010
DATI DERIVANTI DA		SOSTITUZIONE RIFERIMENTI DI MAPPA del 30/06/1987 n. CI0011.103/1997 in atti dal 24/04/1997 Registrazione: RIPRISTINO INDICAZIONE SEZIONE CENSUARIA ERRATA DA IMPIANTO	

Situazione dell'unità immobiliare che ha originato il precedente dall'impianto meccanografico

N.	DATI IDENTIFICATIVI				DATI DI CLASSAMENTO							DATI DERIVANTI DA
	Sezione Urbana	Foglio	Particella	Sub	Zona Cens.	Micro Zona	Categoria	Classe	Consistenza	Superficie Catastale	Rendita	
1		11	1148	2	1		C/3	8	66 m ²		L. 1.326	Impianto meccanografico del 30/06/1987
Indirizzo		S. CROCE n. 2023 piano: T;										
Notifica		-		Partita		3800		Mod.58		-		

Situazione degli intestati dall'impianto meccanografico

N.	DATI ANAGRAFICI	CODICE FISCALE	DIRITTI E ONERI REALI
1	COMUNE DI VENEZIA	00339370272	PER L'EREDITA` fino al 30/06/1987
2	COMUNE DI VENEZIA	00339370272	fino al 30/06/1987
DATI DERIVANTI DA		Impianto meccanografico del 30/06/1987	



Ufficio Provinciale di Venezia - Territorio
Servizi Catastali

Visura storica per immobile

Situazione degli atti informatizzati dall'impianto meccanografico al 25/01/2016

Data: 25/01/2016 - Ora: 08.36.15 Fine

Visura n.: T6829 Pag: 4

Visura telematica

* Codice Fiscale Validato in Anagrafe Tributaria



N=5037200

E=1760400

1 Particella: 1148

Comune: VENEZIA/A
 Foglio: 11 All: G
 Scala originale: 1:1000
 Dimensione cornice: 267.000 x 189.000 metri
 11-Feb-2016 10:5:34
 Prot. n. T74989/2016

CATASTO EDILIZIO URBANO

1/a annotazione al piano N. 401
del Comune di VENEZIA

Via SANTA CROCE 2013
(2014)

Unità all'Ufficio Tecnico Esente di VENEZIA
interramento

NUOVO CATASTO EDILIZIO URBANO

1/a annotazione al piano N. 401
del Comune di VENEZIA

Via SANTA CROCE 201
FONDA MENTA DE LA GRUE N. 502

Allegata alla dichiarazione presentata all'Ufficio Tecnico Esente di VENEZIA
cattedratico e scale del mansello N. 201

2013 con Laboratorio Finchi

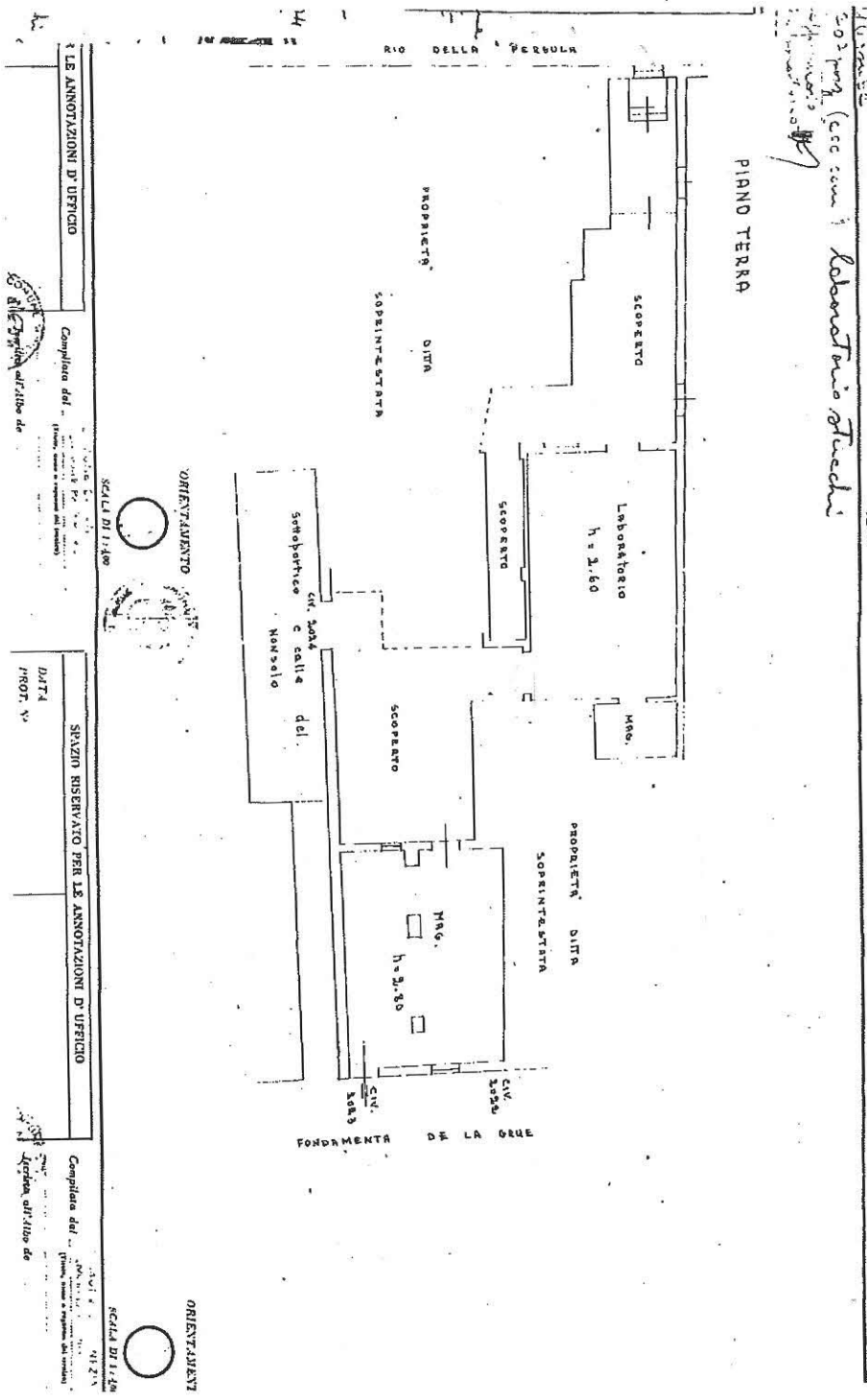

LE ANNOTAZIONI D'UFFICIO
Completata dal ...
1987

SPAZIO RISERVATO PER LE ANNOTAZIONI D'UFFICIO
DATA
1987

Completata dal ...
1987